

垂井町報

第 1 號
昭和29年9月10日發行
發行所 垂井町 立川 雄
印刷所 垂井町 立川 雄



垂井町長職務執行者
(前垂井町長)

立川 雄

「新しい」 垂井町の皆さん

（一）里の六カ町村（宮代、表佐、府中、岩手、綾戸、垂井）が合併して、人口一万九千七百八十六人、戸数三、六二二、不破郡一の大垂井町がめでたく誕生することになりました。この喜びはひとえに住民各位の郷土愛と地方自治に対する御理解によるもので、まことに御同慶に堪えません。

つきましては、不肖私、垂井町長職務執行者として選任されその重責に任ずることになりましたからよろしく御支援御鞭撻を賜りますようお願いいたします。

先づはとりあえず紙上をもつて御挨拶申し上げます。

合併促進
位の熱意を
ついに輝
を即し
ここに
今後の
項の今

合併促進
◎垂井町地内の字名の画定
及変更について
に伴い次の通り
、又は

旧荒崎村大字
綾戸區域
府中村區域

綾戸
府中
平尾
市之尾
梅原
敷原
大瀧
新井
岩手
伊吹
大石

合併
60
周年記念

合併後の新しい垂井町報(昭和29年9月10日 第1号発行)

合併促進
◎垂井町地内の字名の画定
及変更について
に伴い次の通り
、又は

旧荒崎村大字
綾戸區域
府中村區域

綾戸
府中
平尾
市之尾
梅原
敷原
大瀧
新井
岩手
伊吹
大石

合併
60
周年記念

合併後の新しい垂井町報(昭和29年9月10日 第1号発行)

秋到来

タリイピアセンター 第49回 企画展

開館20周年記念 「戦国時代のたるい」を開催

既成の支配秩序が崩壊し、全国各地で様々な出自の武士達が群雄割拠したのが戦国時代。

わたしたちの住むこの地域も例外ではなく、古くは「垂井の長者」と言われた長屋氏や岩手地域で権勢を誇った岩手氏、またその岩手氏を追放し、秀吉の軍師となって天下統一の礎を築いた竹中半兵衛を輩出した竹中氏などが乱世を生き残るべく勢力を争っていました。

これら地域ゆかりの戦国武将の動向を追い、戦国時代における「たるい」の歴史の一端を紹介します。

と き/10月18日(土)～12月7日(日)(休館日をのぞく)

ところ/タリイピアセンター歴史民俗資料館 企画展示室

【関連行事】史跡ウォーク 「戦国時代のたるいを歩く」

と き/11月15日(土) 午前10時から

コース/毛利秀元陣跡(南宮山ハイキングコース)、浅野幸長陣跡、池田輝政陣跡、長屋氏屋敷跡など

※参加希望の方はタリイピアセンターまでお申込みください。

申込・問合せ/タリイピアセンター ☎23-3746



▲土岐頼芸書状 大垣市立図書館所蔵
美濃国守護、土岐頼芸から菩提山城の岩手四郎への書状。
近江の六角氏らと協力するよう要請している。



▲豊宣画 姉川合戦 個人所蔵
竹中半兵衛の弟、久作が姉川合戦の際に浅井方の猛将、遠藤久右衛門を討ち取った名場面。

文化の秋

あなたの体力年齢は何歳？ 町民体力テスト会参加者募集

いろいろな運動の基礎となる行動体力を、できるだけ簡単な方法で総合的に測定する「体力テスト会」を実施します。自身の体力年齢を測定してみませんか。ぜひご家族・お友達とご参加ください。

と き/10月18日(土) 午後6時30分から

ところ/中央公民館 町民ホール(3階)

対象者/町内に在住・在勤・在学

20歳～65歳位までの健康な方

測定種目/握力、上体起こし、長座体前屈、反復横とび、20mシャトルラン、立ち幅とび

※運動の出来る服装(ジャージなど)でお越しください。

参加料/無料

持ち物/運動靴、タオル

申込期限/10月15日(水)

申込・問合せ/生涯学習課 スポーツ振興係(内線293)

スポーツの秋

8/19

バドミントンで全国準優勝の快挙

熊本県で開催された「第15回全国小学生ABCバドミントン大会」の小学1、2年生の部で準優勝した高木慎二郎さん(表佐小2年)が、大会で手にした銀メダルを胸に役場を訪れ、町長に喜びの報告をしました。

大会では予選ブロックを勝ち上がり準決勝戦ではフルセットの末勝利、みごと、準優勝の栄光に輝きました。

高木さんは、来年の同大会で招待選手として出場が決まっており、ますますの活躍が期待されます。



大垣歯科医師会と災害時応援協定を締結しました

8/20

町と大垣歯科医師会は、災害時における歯科医療救護活動に関する協定を締結しました。

災害時には、町の要請により歯科医療救護班を組織し、歯科治療などを行っていただきます。

中川町長は「災害時において、住民の安心・安全に応えるためにも、積極的に参加してもらえることは心強い。」と話し、杉山会長は「災害時には、身元不明者の歯牙鑑定や長期避難者の歯科治療など協力したい。」と述べられました。

8/24

夏休み子ども教室を開催しました

町中央公民館で、夏休み子ども教室として「木工教室」が行われました。

それぞれに長い角材と板材が渡され、イス、机、本棚の中から自分の好きな作品を作りました。

参加者からは「難しいところもあったけど、教えてもらいながら上手にできたのでうれしかった」などの声が聞かれました。



8/24

垂井町音楽祭(器楽の部)開催

今年度より邦楽の部を新設し、「新たな音楽の世界に触れてみよう」と題して垂井町音楽祭が開催されました。

邦楽・吹奏楽併せて16団体が、日頃の成果を精一杯披露して、会場を盛り上げてくれました。

特別演奏では、県立大垣工業高校太鼓部が、多種の和太鼓の迫力ある音色を響かせ、会場はその鳴り響く音の迫力に吸い込まれてしまうほどでした。

バレーボールで全国優勝を目指す

「第17回全国ヤングバレーボールクラブ男女優勝大会」の県予選で、みごとアベック優勝した西濃ジュニアの選手らが役場を訪れ、町長に県大会優勝と全国大会出場の報告を行いました。

選手は、「最後まで諦めない」「全国優勝を目指したい」と抱負を述べ、町長から「普段の練習の成果が出せるよう気持ちを強く持って頑張ってください。」と激励を受けました。

【出場選手】

男子 中村綾杜さん(北中3年)、河出倫寛さん、西川泰生さん(不破中3年)

女子 日下部悠さん(北中3年)、小寺佑芽さん、山口美空さん、河邊佳奈さん(同2年)、
宮崎菜穂さん(不破中2年)

8/27



8/29

「初めまして！私の名前は アダム・アンドリュウジアックです」



▲アダムさんと中川町長

町の新しいALT(外国語指導助手)として、カナダのカルガリー市からアダム・アンドリュウジアックさんが来日されました。

アダムさんは、中学生の英語指導にあたるとともに、国際交流を深めるために町のイベントへの参加や、英会話教室の講師などで活躍されます。

〈アダムさんから一言〉

カナダでは小学校教師をしていました。私の趣味は、ハイキング、サッカー、スキーなどです。垂井町では、日本の文化や言葉も勉強したいと思います。皆さんとお会いできること、そして、友だちになれることを楽しみにしています。どうぞよろしくお願いします。

8/31

町防災訓練を実施

府中小グラウンドにて町防災訓練を行い、府中地区の住民、警察、消防や関係団体を含め、約1,300人が訓練に参加しました。

東海地震の発生により、当町に震度6弱を観測し道路の損壊、建物の倒壊や火災等が発生したと想定。

訓練では、応急救護・搬送訓練、初期消火訓練など住民参加型の訓練や炊き出し訓練、送電訓練、災害ボランティアセンター設置訓練など各種団体による訓練も実施されました。

また、各地域では防災探検まち歩きを行い、危険箇所の点検や消火栓を使った放水訓練を行いました。



人権を大切にする学校取組 「誠実な人間」 不破中ボランティア

不破中では、ボランティア活動に進んで参加することや地域社会の人々との交流を通して温かい人間関係づくりをすることが伝統の一つになっています。

各地区のお祭りや運動会のお手伝い、ゴミバスターズなど、年間を通して様々なボランティアに参加しています。

6月に行われた「相川水辺公園清掃」には、生徒・教職員合わせて122名が参加しました。活動後の生徒たちの顔はやりきった達成感で満ちあふれていました。夏休み中の8月6日には、地域活動支援センター「けやきの家」で、3年生の生徒が、紙ひもを使った「色紙掛け」づくりに参加しました。どの生徒も誠意のこもった製作の体験をすることができました。

生徒たちはボランティア活動を通して、学校では学べないことを学ばせていただいています。今後も地域の皆様のお力をお借りしながら、ふるさとに誇りをもつ不破中生を育てていきたいと思っています。



あったかい言葉かけ運動

たくさんのご応募ありがとうございます。ご応募の中から一部を紹介します。(原文のまま掲載しています)

ぼくが「行ってきます」と言うのを忘れていても、お母さんは必ず「行ってらっしゃい」と言ってくれるので、とてもうれしいです。

【垂井小】

町子連という立場で役割として色々お世話をさせていたおられます。子ども達が笑って楽しんでいてくれる姿、あったかい光景を見せていただけて、やっとなかたしと感しました。子ども達の笑顔は最高です。

【町子連役員】

旗当番をしているとき、いつも横断歩道を渡った後に回れ右をして振り返って「ありがとうございます」と言ってくれる子がいます。すごくうれしく思います。

【宮代小保護者】

〇〇先生から授業の時「しせいがいいね」と言われてうれしかった。〇〇先生からは水泳の時にフォームもいきつぎの仕方も上手と言われてすごく心があつたかくなつた。

【表佐小】

ゴミ拾いをしながら運動場を歩いていると「おはようございます」の明るい元気な声と共に「いつもありがとうございます。やっています。ごきげんよう。言葉をかけてくれる子もいます。やっかけてくれると、心が温かくなります。」

【府中小職員】

カルガリーと垂井町の交流で20年前にホームステイ先となり、いつか垂井に行きたいという夢が実現して早くも1年が経ちお別れです。垂井の温かい人たちに支えてもらったことに感謝しています。毎朝、職場でかけてもらった「おはようございます」の言葉、ずっと忘れません。

【ALIT】



あったかい言葉 募集しています

問合せ/青少年健全育成町民会議・生涯学習課(内線224)

10月1日は「法の日」です

裁判所では、新しくできた制度や裁判手続きを知っていただくために、毎月テーマを定めて、裁判所ウェブサイト(<http://www.courts.go.jp/index.html>)で案内しています。10月のテーマは「法の日週間を迎えて」です。ぜひご覧ください。

問合せ/岐阜地方裁判所事務局

総務課 ☎058-262-5122

不破高校が学校公開 ～授業の見学、参加ができます～

開かれた学校づくりを目指し、地域の方に学校公開します。当日は、授業に参加し、生徒と共に学べます。

と き/11月8日(土)

○公開授業 午後1時～1時50分

○参加型授業 午後2時～2時50分

ところ/同校各教室

その他/参加型授業は、10月22日(水)までに事前申し込みが必要です。詳しくは、同校へご確認ください。HPでも案内しています。

申込・問合せ/☎22-1002 <http://school.gifu-net.ed.jp/fuwa-hs/>

■保育園・幼稚園・こども園施設一覧 ♡・🐱・🐰・🌸・🌻・🐱・🐰・🌸

幼稚園・こども園（幼稚園部） 通常保育時間 月～金（9：00～14：00）

| 各園名 | 電話番号 | 対象児 | 保育実施予定場所 | 所在地 | 最長保育時間 | |
|-----|---------------|---------|----------|---------|-----------|------------|
| 公立 | 垂井幼稚園 | 22-1470 | 5歳 | 垂井幼稚園 | 垂井町1041 | 8:15～14:00 |
| | 垂井東こども園(幼稚園部) | 22-4150 | 5歳 | 垂井東こども園 | 地蔵2-41 | 8:15～14:00 |
| | 宮代幼稚園 | 22-0693 | 5歳 | 宮代保育園 | 宮代672-1-1 | 8:15～14:00 |
| | 表佐幼稚園 | 22-4155 | 5歳 | 表佐幼稚園 | 表佐942-1 | 8:15～14:00 |
| | 府中幼稚園 | 22-4158 | 5歳 | 府中幼稚園 | 府中448 | 8:15～14:00 |
| | 岩手幼稚園 | 22-0417 | 5歳 | 岩手保育園 | 岩手609-1 | 8:15～14:00 |

※合原幼稚園へ入園を希望する方は、学校教育課(中央公民館内)または健康福祉課 子育て支援係⑨番窓口にてご相談ください。

— 幼稚園・こども園（幼稚園部）に入園できる方 —

町内に住所を有する平成21年4月2日から平成22年4月1日までに生まれた方（※通園区域は小学校の通学区域に準じます。）

保育園・こども園（保育園部）

通常保育時間 公立 月～金（8：30～16：30）／土（8：30～12：00）
私立 月～金（8：30～16：30）／土（8：30～12：30）

| 各園名 | 電話番号 | 対象児 | 保育実施予定場所 | 所在地 | 最長保育時間 | |
|-----|---------------|---------------|----------|-----------|---------------|------------|
| 公立 | 垂井西保育園 | 1歳～4歳 | 垂井西保育園 | 垂井町1369-1 | 7:30～17:30 | |
| | | 5歳 | 垂井幼稚園 | 垂井町1041 | 7:00～18:00 | |
| | 垂井東保育園 | 2カ月～4歳 | 垂井東保育園 | 垂井町1797-1 | 7:00～19:00 | |
| | | 5歳 | 垂井幼稚園 | 垂井町1041 | 7:00～18:00 | |
| | 垂井東こども園(保育園部) | 22-4150 | 2カ月～5歳 | 垂井東こども園 | 地蔵2-41 | 7:00～19:00 |
| | 宮代保育園 | 22-0693 | 1歳～4歳 | 宮代保育園 | 宮代672-1-1 | 7:00～19:00 |
| | | | 5歳 | | | 7:00～18:00 |
| | 表佐保育園 | 23-1298 | 2カ月～4歳 | 表佐保育園 | 表佐1506 | 7:00～19:00 |
| | | | 5歳 | 表佐幼稚園 | 表佐942-1 | 7:00～18:00 |
| | 府中保育園 | 22-0149 | 2カ月～4歳 | 府中保育園 | 新井709-3 | 7:00～19:00 |
| | | | 5歳 | 府中幼稚園 | 府中448 | 7:00～18:00 |
| | 岩手保育園 | 22-0417 | 1歳～4歳 | 岩手保育園 | 岩手609-1 | 7:30～17:30 |
| | | | 5歳 | | | 7:30～18:00 |
| | 私立 | ハチスチルドレンズセンター | 22-0612 | 2カ月～5歳 | ハチスチルドレンズセンター | 栗原1892-1 |

— 保育の必要性の認定基準 —

就学前の乳幼児で、保護者が以下の保育を必要とする事由のいずれかに該当される方

- ①就労（フルタイム、パートタイム、夜間、居宅内の労働など、すべての就労を含む）
 - ②妊娠、出産
 - ③保護者の疾病、障がい
 - ④同居、または長期入院等している親族の介護・看護
 - ⑤災害復旧
 - ⑥求職活動（起業準備を含む）
 - ⑦就学（職業訓練校等における職業訓練を含む）
 - ⑧虐待やDVのおそれがあること
 - ⑨育児休業取得中に、既に保育を利用している子どもがいて継続利用が必要であること（年齢等の条件があります）
- ※②、⑥については在園可能な期間に上限があります。詳しくは入園案内をご覧ください。



詳しくは、各園または健康福祉課 子育て支援係 ⑨番窓口(内線205)へおたずねください。

平成27年4月から『子ども・子育て支援新制度』がスタートします！



■子ども・子育て支援新制度とは？

一人ひとりの子どもが健やかに成長することができる社会を目指して、平成24年8月に「子ども・子育て関連3法」が成立しました。これらの法律に基づき、平成27年4月から『子ども・子育て支援新制度（以下、新制度）』が全国的にスタートする予定です。

新制度では、子育てをめぐるさまざまな問題を改善するために、「保護者が子育てについての第一義的責任を有する」という考えのもと、幼児期の教育・保育、地域の子ども・子育て支援を総合的に推進することを目指していきます。

こんな取組みを進めていきます！

- ①幼稚園と保育所のいいところをひとつにした「認定こども園」の普及を図ります。
- ②保育の場を増やし、待機児童を減らして、子育てしやすい、働きやすい社会にします。
- ③幼児期の学校教育や保育、地域の様々な子育て支援の量の拡充や質の向上を進めます。
- ④子どもが減ってきている地域の子育てもしっかり支援します。



参考：内閣府HP <http://www8.cao.go.jp/shoushi/shinseido/>

市町村は、新制度への移行にあたって、国が定める「基本指針」に基づき、地域のニーズを踏まえた「子ども・子育て支援事業計画」を策定することとされています。垂井町においても、子育てしている家庭のニーズを把握するとともに、子育て支援に携わっている方の意見を伺いながら、事業計画の策定を進めていきます。

■幼稚園・保育園・こども園を利用するには「支給認定」が必要になります！

新制度の開始に伴い、入園基準や入園手続き等が一部変更になります。新制度では、幼児教育・保育を希望される場合、年齢や教育・保育の必要性に応じた「支給認定」を受けていただく必要があり、認定内容によって利用できる施設が異なります。支給認定申請書は、入園申込書類と一緒に配布しますので、入園受付でご提出ください。また、現在、保育園・こども園に在園していて、来年度以降引き続き在園予定の方も「支給認定」が必要になります。詳細は、在籍している園を通じてお知らせします。

平成27年度 幼稚園・保育園・こども園 入園のご案内

平成27年度入園案内及び入園申込書類は、10月20日(月)から、各園と健康福祉課 子育て支援係（⑨番窓口）にて配布します。必要事項を記入の上、下記入園受付日に入園を希望される園へご提出ください。また、今年度は新入園児入園相談会・継続児手続き相談会を行います。手続きや園生活について心配な点、不明な点などがありましたら、下記相談会にお越しください。

①新入園児入園相談会・継続児手続き相談会日程 ※個別相談、事前予約不要

| 入園希望施設 | 開催場所 | 日 | 時 |
|--------------------|---------------|-----------|-------------|
| 垂井西保育園・垂井幼稚園 | 垂井西保育園 | 10月27日(月) | 13:00~17:30 |
| 垂井東保育園・垂井幼稚園 | 垂井東保育園 | 10月28日(火) | 13:00~19:00 |
| 宮代保育園・宮代幼稚園 | 宮代保育園 | 10月29日(水) | 13:00~19:00 |
| 垂井東こども園（保育園部・幼稚園部） | 垂井東こども園 | 10月30日(木) | 13:00~19:00 |
| 表佐保育園・表佐幼稚園 | 表佐保育園 | 11月5日(水) | 13:00~19:00 |
| 府中保育園・府中幼稚園 | 府中保育園 | 11月6日(木) | 13:00~19:00 |
| 岩手保育園・岩手幼稚園 | 岩手保育園 | 11月11日(火) | 13:00~17:30 |
| ハチスチルドレンズセンター | ハチスチルドレンズセンター | 11月10日(月) | 13:00~19:00 |

②入園受付日程 ※必ずお子さんと一緒にお越しください。

| 入園希望施設 | 受付場所 | 日 | 時 |
|--------------------|---------------|-----------|-------------|
| 垂井西保育園・垂井幼稚園 | 垂井西保育園 | 11月25日(火) | 9:30~11:30 |
| 垂井東保育園・垂井幼稚園 | 垂井東保育園 | | 13:30~15:30 |
| 宮代保育園・宮代幼稚園 | 宮代保育園 | 11月26日(水) | 9:30~11:30 |
| 垂井東こども園（保育園部・幼稚園部） | 垂井東こども園 | | 13:30~15:30 |
| 表佐保育園・表佐幼稚園 | 表佐保育園 | 11月27日(木) | 9:30~11:30 |
| 府中保育園・府中幼稚園 | 府中保育園 | | 13:30~15:30 |
| 岩手保育園・岩手幼稚園 | 岩手保育園 | 11月28日(金) | 9:30~11:30 |
| ハチスチルドレンズセンター | ハチスチルドレンズセンター | | 13:30~15:30 |
| 各園共通 | 役場 | 11月29日(土) | 9:00~12:00 |

寡婦年金と死亡一時金

●寡婦年金

『寡婦年金』は、国民年金の第1号被保険者・任意加入被保険者として保険料を納めた期間(免除期間を含む)が25年(300月)以上ある夫が亡くなった場合に、10年以上婚姻関係が継続していて、夫によって生計を維持されていた妻に対して支給される年金です。

(1) 支給期間

- ・夫の死亡日に妻が60歳未満のとき
妻が60歳に到達した月の翌月から、65歳に達する月まで
- ・夫の死亡日に、妻が60歳以上65歳未満のとき
夫の死亡日の翌月から、妻が65歳に達する月まで

(2) 年金額

夫の国民年金保険料の納付期間等に基づいて計算した「老齢基礎年金」の年金額の4分の3に相当する額

(3) その他注意事項

死亡した夫が、「障害基礎年金」の受給権者であった場合や「老齢基礎年金」を受給していた場合、また、妻自身が繰上げ支給による「老齢基礎年金」を受給している場合などは、『寡婦年金』は支給されません。

●死亡一時金

『死亡一時金』は、国民年金の第1号被保険者・任意加入被保険者として保険料を納めた期間が3年(36月)以上ある被保険者が、「老齢基礎年金」や「障害基礎年金」を受けないまま死亡した場合に、死亡者と生計を同一にしていた遺族に支給されるものです。

(1) 遺族の範囲

請求できる遺族の範囲は、死亡者の配偶者・子・父母・孫・祖父母・兄弟姉妹の順で、死亡したときに生計を同一にしていた人が対象になります。

(2) 一時金の支給額

一時金の支給額は、保険料を納めた月数に応じて決まっています。

(3) その他注意事項

その方の死亡により「遺族基礎年金」を受給できる人がいる場合には、『死亡一時金』は支給されません。

『寡婦年金』と『死亡一時金』の両方を受けることができる場合は、請求者の選択により、どちらか一方を選択することになります。

詳しくは、下記までおたずねください。

問合せ/大垣年金事務所 ☎78-5166、住民課 保険年金係 ②番窓口(内線236、237、247)

お詫びと訂正

広報9月号14ページの「柔道整復師などの施術にかかる療養費の取扱い」に関する記事について、柔道整復師の施術を受けられる方が保険証を使えるときの内容に、「挫傷(肉ばなれ等)」の記載が漏れていましたので、お詫びし訂正いたします。

墓石のデパート

墓石 95 墓展示！
ご自由にご覧ください



墓石販売・工事・法名彫り

近藤石材(株)

岐阜県不破郡壘井町敦原49 ☎:(0584)23-3186

木と暮らす
やすらぎの
空間

匠の技で
こだわり抜いた
本格木造住宅

桐建

有限会社 桐建設

一級建築士事務所 桐建設

☎(0584)22-0255

桐建 検索

〔有料広告〕

町では財源確保のため、有料広告を掲載しています。

ご存じですか？農地中間管理事業

農地中間管理事業とは「農地中間管理機構」が農地の貸し手と借り手の間に入り、農地の貸し借りをを行う新しい仕組みです。農地中間管理事業を活用して農地の貸し借りをを行った場合には、協力金が交付される場合があります。農地の貸借希望者を募集していますので、事業の内容や申請手続きなど、くわしくは下記までお問い合わせください。

問合せ/産業課 農林係(内線234)または
JAにしみの不破営農経済センター ☎22-1147

必ずチェック 最低賃金！ 使用者も 労働者も

岐阜労働局では、「岐阜県最低賃金」を本年10月1日から時間額738円とするよう改正しました。

「岐阜県最低賃金」は、雇用形態に関係なく、県内の事業場で働くすべての労働者に適用されます(一部の産業には岐阜県最低賃金と特定(産業別)最低賃金のいずれか高い方が適用されます。)

最低賃金を下回る金額で労働契約を結んでも、その契約は無効であり事業者は少なくとも最低賃金を支払わなければなりません。

問合せ/岐阜県労働局労働基準部賃金室

☎058-245-8104

大垣労働基準監督署 ☎0584-78-5184

10月20日(月)～26日(日)は「行政相談週間」です

役所の仕事について、不満を感じたこと、よく分からないということはありませんか。

そんなあなたの声を、総務大臣が委嘱した行政相談委員がお聴きします。

行政相談週間に先がけ相談所が開設されますので、お気軽にご利用ください。相談は無料で、秘密は固く守られます。

とき/10月15日(水)午後1時～4時

ところ/町福祉会館 2階相談室

行政苦情110番及びインターネットでの苦情受付も積極的にご利用ください。

おこまりならまるまるくじょーひやくとおぼん

○行政苦情110番(電話 0570-090110)

○インターネット:

http://www.soumu.go.jp/main_sosiki/hyouka/soudan.html

行政相談受付

検索



介護マークを配付しています

認知症の方の介護は、他の人から見ると介護していることがわかりにくく、誤解や偏見を持たれて困っているとの声が多く寄せられています。

県では、介護をする方が介護中であることを周囲に理解していただくため、「介護マーク」を作成しました。ぜひご活用ください。

障がいのある方を介護する方もご活用ください。

「介護マーク」配布時に簡単なアンケートにお答え頂く場合がありますのでご協力をお願いいたします。

～たとえばこんなときに～

- ・男性介護者が女性用下着を購入するとき
- ・公共のトイレで付き添うとき
- ・介護していることを周囲にさりげなく知ってもらいたいとき

配付場所・問合せ/健康福祉課 高齢福祉係 ③番窓口(内線204)



【有料広告】

不破高校前「隣松寺霊園」

好評区画分譲中!

全区画巻石付・駐車場完備・バリアフリー・水場有り・日当たり良好

霊園に関する事は、指定石材店へお気軽にお電話を!!

垂井 有限会社石円 佐久間石材店 関ヶ原 株式会社関ヶ原マーブルクラフト

☎0584-22-0710 ☎0584-43-2016

浦上事務所(スギ薬局東側)

司法書士・土地家屋調査士・行政書士

- ◆相続登記等の登記業務全般・遺言書作成補助
- ◆借金相談 任意整理・破産・過払請求等
- ◆土地建物の調査・測量(土地の境界測量)
- ◆会社設立・解散・役員変更
- ◆農地転用許可申請・各種許認可申請
- ◆各種法律相談・裁判所提出書類作成

電話 0584-24-1716

相談無料・予約により土日の対応致します。



町では財源確保のため、有料広告を掲載しています。

募集します

夢の屋講座

対象/おおむね60歳以上の方
定員/各50名
場所/ふれあいプラザ夢の屋
参加費/100円(夢の屋運営協力費として)
申込/ふれあいプラザ夢の屋
 ☎23-5345
問合せ/健康福祉課 高齢福祉係
 ③番窓口(内線240)

| 開催日 | 時間 | 内容 |
|-----------|-------------|------------|
| 10月22日(水) | 10:30~11:30 | ハーモニカ演奏会 |
| 11月26日(水) | 10:30~11:30 | 人形劇(あいあい座) |

軽自動車検査協会事務所の問合せ電話番号が変わります

10月1日から軽自動車検査協会岐阜事務所の問合せ先が「軽自動車検査協会コールセンター」へ移行します。50ccを超える三輪・四輪軽自動車の登録に関することは、岐阜事務所コールセンター ☎050-3816-1775へおたずねください。

第45回 垂井町展

とき/10月16日(木)~26日(日) 午前9時~午後5時
 (最終日は午後4時まで)
表彰式/10月18日(土) 午前9時30分から
ところ/町文化会館
問合せ/文化会館 ☎23-1010

健康運動講座参加者

対象/おおむね60歳以上の方
定員/各会場30人程度(※事前申込不要)
内容/健康についてのお話
 ・イスに座ってできるかんたんな運動
参加費/無料
持ち物/室内用の運動靴
 ・水分補給のできるもの(500ml程度)
 ※運動のできる服装(ジャージなど)でお越しください。
問合せ/健康福祉課 高齢福祉係 ③番窓口
 (内線240)

| 開催日 | 時間 | 場所 |
|-----------|-------------|---------------------------|
| 10月22日(水) | 13:30~15:00 | 生きがいセンター |
| | 10:00~11:30 | 岩手公民館 |
| 10月23日(木) | 13:30~15:00 | 府中地区まちづくりセンター (旧府中公民館) |
| | 10:00~11:30 | 表佐公民館 |
| 10月24日(金) | 13:30~15:00 | 合原公民館 |
| | 10:00~11:30 | 宮代公民館 |
| 10月27日(月) | 13:30~15:00 | 東公民館 |

「IT救急相談」開設中!

「ワードで見やすい案内文章を作成したい」、「エクセルの計算式について教えてほしい」などのパソコンの相談のためにIT救急相談を開設しています。ご自身のパソコンをご持参いただき、パソコンを操作しながら直接、講師に相談していただけます。パソコン操作でお困りの方はぜひご利用ください。(パソコンの修理などご相談いただけない内容もあります。予約の際にご確認ください。)

| 相談日 | 予約期間 |
|-----------|----------------|
| 10月10日(金) | 10月7日(火)~9日(木) |
| 17日(金) | 14日(火)~16日(木) |
| 24日(金) | 21日(火)~23日(木) |
| 31日(金) | 28日(火)~30日(木) |

相談内容/Windows(ウインドウズ)、ワード、エクセルの操作に関すること
 ※パソコンやメディアをご持参ください。パソコンの貸出は行いません。
相談時間/午前10時~正午、午後1時~3時
場所/中央公民館 視聴覚教室
予約時間/午前9時~午後4時
 ※当日の飛び込み相談もお受けしますが、予約を優先します。
定員/各4人
申込・問合せ/生涯学習課 社会教育係(内線224)



**おまかせください
水のトラブル!**

西濃設備工業(株)

垂井町表佐1265 ☎(0584)22-2404

家の外構工事・造成工事はお任せ下さい!!

外構、造成、エクステリア全般、下水宅内工事(垂井町認定)
こんなお悩みありませんか?

- その他どんなお悩みでも(フェンス・駐車場・カーポート) 門扉・排水・土留め・農業水路など
- ・家に駐車場を増やしたい
 - ・車椅子用のスロープがほしい
 - ・外堀を直したい

お気軽にお電話下さい(見積無料) 創業29年 **松栄工務店**
 TEL23-1210 垂井町綾戸897-49

〔有料広告〕

町では財源確保のため、有料広告を掲載しています。

募集します

町営住宅入居者

募集住宅/建設課までお尋ねください。

入居資格/

- 同居する親族があること(単身の場合、条件あり)
- 収入が基準以下であること
- 住宅に困窮していること
- 町内に住所または勤務先があること
- 町税を滞納していないこと
- 入居者または同居者が暴力団員でないこと

募集期間/11月4日(火)~17日(月)

入居予定日/1月1日(木)

問合せ/建設課 管理係(内線226)

身体障害者相談員による巡回相談

身体に障がいのある方々の各種相談(身体障害者手帳、補装具、生活など)に応じます。相談は無料で秘密は固く守られますので、お気軽にご相談ください。

とき/10月12日(日) 午前10時~正午

ところ/合原公民館

問合せ/身体障害者相談員 三浦

☎22-4335

自衛官等

募集種目/

- 高等工科学校生徒(推薦)(一般)
- 自衛官候補生(男子)

問合せ/詳しい募集要件については、自衛隊大垣地域事務所(〒503-0015 大垣市林町5-18(光和ビル2階)) ☎73-1150

自衛隊岐阜地方協力本部ホームページ
(<http://www.mod.go.jp/pco/gifu/>)

庁舎のあり方検討委員会(公募委員)

垂井町庁舎の老朽化(昭和41年建築)に伴い、今後のあり方の検討又は協議を行います。

募集人数/2人(応募者多数の場合は抽選による)

任期/検討又は協議について町長へ報告を行う時までとする

協議会の開催/今年度は3回予定

応募資格/町内に居住し、町の他の審議会等の公募委員でない方。

応募方法/総務課に備え付けの応募用紙に、必要事項を記入し提出してください。

応募締切/10月15日(水)

問合せ/総務課 管財係(内線296)

認知症町民講座

テーマ/老人性認知症の予防

とき/11月4日(火) 午後6時から

ところ/介護老人保健施設あいかわ
(垂井町府中 1933番地の1)

参加費/無料

講師/介護老人保健施設

あいかわ施設長 淵上哲医師

問合せ/町在宅介護支援センター ☎23-4658

認知症がわかる会

テーマ/認知症予防Q&A

とき/10月17日(金) 午後1時30分から

ところ/東公民館 大会議室

(垂井町綾戸901番地の1)

参加費/無料

講師/介護老人保健施設

あいかわ施設長 淵上哲医師

問合せ/町在宅介護支援センター ☎23-4658

【有料広告】

雑排水管(排水マス)洗浄のことならおまかせください!

- ◆建築物排水管清掃
- ◆産業廃棄物処理
- ◆浄化槽保守点検・清掃



トイレのつまりもおまかせください!



株式会社 光商会 ☎22-0572(代)

Sign
KITAHARA

総合看板業

きたはらかんばん 北原工芸社

不破町垂井町 112-7

TEL 0584-22-0581 電柱広告募集中

町では財源確保のため、有料広告を掲載しています。

募集します

「垂井町地域包括支援センターの設置者が遵守すべき基準に関する条例(案)」、「垂井町指定介護予防支援等の事業の人員及び運営並びに指定介護予防支援等に係る介護予防のための効果的な支援の方法に係る基準に関する条例(案)」及び「垂井町指定地域密着型サービス事業者等の指定に関する基準を定める条例の一部を改正する条例(案)」に関するパブリック・コメント(意見公募)

地域の自主性及び自立性を高めるための改革の推進を図るための関係法律の整備に関する法律(第3次一括法)において介護保険法の一部が改正されたことに伴い、従来厚生労働省令で定めるところとされていた基準等について、町において条例で定めることとなりました。

このため、住民のみなさんから条例案に対するご意見を募集します。なお、いただいたご意見は、条例案決定の参考とします。

閲覧場所/役場 3番窓口、中央公民館ロビー(情報公開コーナー)、各地区公民館、各地区まちづくりセンター、タルイピアセンター、文化会館、町ホームページ

閲覧・公募期間/10月1日(水)～31日(金)

提出方法/意見書(又は任意様式)に住所、氏名、電話番号などの必要事項を記載し、直接または郵送、FAX(22-5180)、電子メール(kenkou@town.tarui.lg.jp)によりご提出ください。

問合せ・提出先/健康福祉課 高齢福祉係 3番窓口(内線239)

郵送:〒503-2193 垂井町1532番地の1 垂井町役場 健康福祉課 高齢福祉係 宛

垂井町第5次行財政改革に関するパブリックコメント(意見公募)

現在町では、今年度よりあらたな行財政改革に取り組むべく、平成28年度までを計画期間とした、第5次行財政改革の計画策定作業を行っています。

策定にあたり、各行政分野における有識者で構成する垂井町行政改革懇談会において意見を集約しながら検討を重ね、この度、計画案としてまとめましたので、これを公表し、皆さんからの意見を募集します。

なお、いただいたご意見は、計画案決定の参考とします。

閲覧場所/庁舎ロビー、町中央公民館(情報公開コーナー)、各地区公民館、各地区まちづくりセンター、タルイピアセンター、文化会館、町ホームページ

閲覧・公募期間/10月1日(水)～30日(木)

提出方法/意見書(または任意様式)に住所、氏名、電話番号などの必要事項を記載し、直接または郵送、FAX(22-5180)、電子メール(kikaku@town.tarui.lg.jp)によりご提出ください。

問合せ・提出先/企画調整課 企画係(内線217)

郵送:〒503-2193 垂井町1532番地の1 垂井町役場 企画調整課 企画係 宛

トータル不動産の heisei CITY LIFE

平成興産株式会社

URL <http://www.heisei-k.co.jp/>

垂井町宮代513 TEL(0584)22-2000 FAX(0584)22-2119

住宅のことならおまかせ

新築工事 リフォーム 介護住宅改修
宅内下水 土木工事 よろず修繕工事

株式会社 桐山工務店

TEL 22-1328 FAX 22-1928

〔有料広告〕

町では財源確保のため、有料広告を掲載しています。

募集します

英会話教室受講者

～あなたも英語を話してみませんか？～

○入門編

日常会話など簡単な英語を話したい、基本的なレベルの英語を学びたいという方におすすめです。中学校で学習するレベルの英語を日本人講師が楽しみながら学べるように展開します。

講師/上田和美さん

定員/15人(先着順)

受付開始/10月7日(火)から

《各編共通》

とき/11月4日、11日、18日、25日

12月2日、9日、16日

1月13日、20日、27日

いずれも火曜日 午後7時から8時30分

ところ/中央公民館

対象/町内在住または在勤で18歳以上の方

受講料/無料

持ち物/筆記用具

申込・問合せ/生涯学習課 社会教育係(内線224)

○ステップ編

くだけた言い回しを覚えたい、ネイティブの発音を聞き、たくさん英語を話すことで英語の力を伸ばしたいという方におすすめです。

カナダ出身の講師がいろいろなシチュエーションを想定して、またカナダの文化についての話題も交えながら楽しく進行します。

講師/町英語指導助手

アダム・アンドリュウジアックさん

定員/15人(抽選)

受付期間/10月7日(火)から

10月22日(水)まで

※抽選結果を10月23日(木)から

10月31日(金)までの期間中に

電話にてご連絡いたします。



シルバー人材センター女性講座

とき/10月15日(水)

午後1時30分～3時30分

ところ/サンワーク大垣 ふれあいホール

内容/

第一部 シルバー人材センターの紹介と体験発表

第二部 レクリエーション体操

講師:浅野綾子さん

(だれでもあしあと代表)

持ち物/室内シューズ、バスタオル、お茶など水分補給できるもの

対象/シルバー事業に興味がある60才以上の女性10名(先着順)

締切り/10月8日(水)まで

(定員になり次第締切り)

申込み・問合せ/シルバー垂井事務所

☎23-1585

生活支援ボランティア養成講座開催

ちょっとした手助けがあれば安心して生活できる高齢者の方などの生活を支援するボランティアを養成します。

とき/11月4日(火)午前9時～午前11時30分

11月11日(火)午前10時～午後2時30分

11月18日(火)午前10時～午後3時50分

※全3回で1つの講座です

ところ/町福祉会館

定員/30名

受講料/無料

対象/高齢者等の支援を必要とする方に対する支援活動に関心があり、地域で活動する意欲のある垂井町在住の方

申込方法/電話、FAX、E-mail

申込締切/10月24日(金)(必着)

申込・問合せ/垂井町社会福祉協議会

☎ 23-3335 FAX 22-2714

E-mail info@tarui-shakyo.jp

【有料広告】

旅館 永楽屋

素泊/3,500円(税込) 二食付/6,000円(税込)

養老町高田(城前町)341-4
イオンスーパービッグ南3km役場西

☎(0584)32-0134

楽天トラベル 旅館永楽屋 検索

住宅・工場・店舗

ぬりかえのことならおまかせ下さい

横山塗装

本店・垂井町栗原

☎22-3776 ☎23-4266

綾戸店・垂井町綾戸

☎23-0944 ☎23-4513



町では財源確保のため、有料広告を掲載しています。

募集します

アルミ缶回収にご協力ください

あゆみの家オリーブでは
役場北玄関前でアルミ缶回
収を行っております。

缶は中を洗浄して潰さず
にお持ちください。

と き/10月21日(火)

午後2時～2時30分

問合せ/デイセンターあゆみ
の家オリーブ ☎22-4333

「福祉講座」を開催

岐阜県年金受給者協会では、60歳以上のみなさんが健康で生きが
いある生活をお送りいただくため、福祉講座を開催します。

と き/11月7日(金) 午後1時から(午後12時30分受付開始)

ところ/大垣市情報工房5階シンクホール(大垣市小野4-35-10)

対 象/西濃地域にお住まいの方(年齢問わず)

定 員/452名

参加費/無料

内 容/①防犯講座『まさか、わたしが…「犯罪被害にあわないために」』

講師：岐阜県警本部高齢者安全対策指導班

②健康講座『介護する人、される人』にならないための知識

講師：大垣市地域包括支援センター

③歴史講話『軍師 竹中半兵衛』講師：清水 進さん

④アトラクション『落語』 炊亭あたりさん

会場では、ロコモ度テストや陶芸の絵付け実演・作品展示も実施します。

申 込/電話、FAX、郵送で住所、氏名、電話番号を10月28日(火)(必着)までに岐阜県年金受給者協会・
ぎふ友和会(〒502-0916岐阜市西中島7-1-24三鈴ビル2F)へ。先着順で、定員になり次第締め切ります。

問合せ/岐阜県年金受給者協会 ☎058-210-2611 FAX 058-210-2612

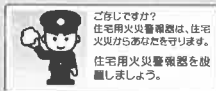

消防署だより

火災情報を知りたいとき
☎24-1090
火災情報テレホンサービス

屋外における火の使用には十分注意しましょう。

屋外でむやみに火の使用をすることは、火災を引き起こす原因です。平成25年中の屋外における火の使用・
火遊びによる火災は全国で16,329件発生しています。又、岐阜県でも建物の火災などを含めた全体の火災発生
件数のうち50パーセント以上が屋外における火の使用・火遊びが原因で火災となっています。

○原因は主に以下の通りです。

- ・枯れ草の焼却中に火の勢いが強まり、周囲の草木に燃え広がったもの。
- ・屋外でゴミ等を焼却しようとし、火が周囲に燃え移ったもの。
- ・花火、ライター等を使用していて草木に火がまわり火災となったもの。
- ・たばこのポイ捨てによるもの。



どれも最初は小さな火からちょっとした不注意で大きな火災となっています。やむを得ず屋外で火を使用す
る場合は十分注意し、火災を防げるように水バケツや消火器を用意するなどをして火災の防止に努めましょう。

知っていますか？

屋外における廃棄物の焼却行為は廃棄物処理法によって一部の例外を除き、禁止されています。一部の例外
として禁止されていないのは、正月のしめ縄を焼却する等の風俗習慣上又は宗教上の行事を行うために必要な
焼却や、農業又は林業を営むためにやむを得ない焼却などのほか特別周囲に与える影響が軽微なものに制限さ
れ、基本的に禁止されています。このように、火を使用する行為は決して軽いものではありません。火を使用
する時は、その責任の重さを十分に理解した上で行い、絶対に火災をださないように心がけてください。

広告主を大募集!

あなたの企業・お店をPRしませんか。

詳しくは、町ホームページ「広告募集」欄、
<http://www.ginet.or.jp/tarui/chousei/koukoku.html>

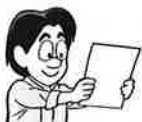

をご覧くださいか、企画調整課
まちづくりセンター(内線285)
までおたずねください。

葬儀 会館 TEAR

ティア垂井 365日24時間承ります

不破郡垂井町地蔵1丁目15

☎0120-46-3031

〔有料広告〕

町では財源確保のため、有料広告を掲載しています。



男性にとっての男女共同参画

男女共同参画というと多くの方が、「それは女性のためのもの」と感じるかもしれませんが、男性にとっても重要な課題です。例えば、「男は育児休職を取りたくても取れない」、「男は弱音を吐くべきではない」との思いから悩み事を相談できずにいた」といった経験はないでしょうか。「男性だから」という意識が、個人にとっても、社会全体にとっても重荷になっていることがあるかもしれません。私たちのめざす男女共同参画とは、男性だから、女性だから、ということではなく、ともにその人権を尊重しつつ責任を分かち合い、個性と能力を発揮することができる社会です。男性自身の、男性に関する固定的性別役割分担意識が解消されれば、男性がより暮らしやすくなる社会を築いていけるのではないのでしょうか。

一緒に担うことで
補い合える



まちづくり伝言板

●第73回 安全・安心まちづくり研修会

と き 10月18日(土)午前10時～11時
 ところ 町エコドーム学習室
 対 象 町内在住の方ならどなたでも
 参加料 無料
 講 師 こども見守り隊 顧問 藤埴理さん
 演 題 垂井町の魅力～再発見と発信力～
 問合せ NPO法人こども見守り隊事務局 ☎/FAX 22-6106

●健康講座(音楽療法で心身ともにリフレッシュ!)

と き 10月20日(月)午後1時30分～3時
 ところ いぶき苑別館
 対 象 どなたでも
 参加料 無料
 講 師 音楽療法士 杉本禮子さん
 問合せ 福祉うさぎの会 末政 ☎22-4124

●英語で楽しむ「ハロウィーン」

と き 10月18日(土)午後4時～6時
 ところ 町中央公民館 2階会議室
 内 容 仮装をし、音楽やゲーム等を楽しみながら、アメリカ人講師と本場の英会話を学びます
 対象・定員 町内に在住の幼児・小学生 / 30名(保護者同伴)
 参加料 500円(同伴保護者は無料)
 講 師 ホン・ローレンスさん(英語講師)
 準 備 仮装して来てください
 申込期限 10月14日(火)
 転・問合せ 不破郡レクリエーション協会 ローレンス ☎080-3782-0885

●「バルーンアート」体験教室

～風船でかわいい動物・オブジェを創作しよう～
 と き 11月2日(日)午前10時～午後3時
 ところ 朝倉運動公園自由広場
 対 象 小学1年生以上の町内在住・在勤・在学の方
 保護者同伴(親子大歓迎)
 参加料 無料(申込は不要)
 講 師 レクリエーション指導者 山田悠貴さん
 問合せ 不破郡レクリエーション協会 山田 ☎090-5861-0472

●西美濃芭蕉街道ゆかりの地を訪ねる

と き 11月22日(土)
 午前8時50分集合、午後2時30分頃解散予定
 集合場所 垂井町観光案内所(JR垂井駅北口)
 対 象 どなたでも
 申込/定員 10月6日(月)電話・FAXにて受付開始
 20名(定員になり次第締切)
 参加料 300円(資料代、保険代)
 行 程 町観光案内所(午前9時出発)→垂井の泉→本龍寺→追分道標→美濃路の松並木→綾戸古墳→久徳一里塚→塩田常夜灯→正覚寺→船町川湊→奥の細道むすびの地記念館(午後2時30分頃着解散)
 転・問合せ 町街角案内の会 酒井 ☎090-5872-5934 FAX 22-5159

大垣ケーブルテレビガイド

☎82-1200
<http://www.ogaki-tv.co.jp/> デジタル12ch / デジアナ6ch



【特別番組】

- 十万石まつり 生放送
 ◇12日(日)午前10時50分～
 [再放送] 25日(土)午後9時・26日(日)正午
- 秋の高山祭
 ◇18日(土)午後4時・19日(日)午後1時

【レギュラー番組】

- ★10月のレギュラー番組には 垂井東こども園 が登場します!
- 園児登場! 「げんきはなまる」
 ◇月～日 午後8時15分～ ほか
 ・6日～ 垂井東こども園 くじら組・らいおん組
 ・13日～ 垂井東こども園 ぞう組

<http://www.ogaki-tv.co.jp/>
 E-mail oct@ogaki-tv.co.jp ※身近な情報をお寄せください。

毎晩6時はケーブルテレビ!

- 地域情報「デイリーUP」
 ◇月～金 毎日 午後6時 ほか再放送あり
 毎日更新の地域情報番組。週末は月～金のものをまとめて再放送します。
- レッツ ボランティア
 ◇1日(水)～5日(日)・27日(月)～ 午後6時30分～ ほか
- お店紹介「みるチャン」
 ◇6日(月)～12日(日) 午後6時30分～ ほか
- クイズ番組「マチサガ!」
 ◇13日(月・祝)～19日(日) 午後6時30分～ ほか
- 地域散策「里見まさとのご町内探訪」
 ◇20日(月)～26日(日) 午後6時30分～ ほか
- TVギャラリー
 ◇月～日 午後5時58分～ ほか

好評放送中!

地域の『まなび』・『きずな』を目指して

地区まちづくり事業 参加者募集

| 地区名 | 事業名 | 実施日 | 時間 | 場所 | 定員 | 対象者 |
|---|------------------|--|---------------|---------------------|---------|---------|
| 垂井地区まちづくり協議会 (垂井地区まちづくりセンター内) ☎ 23-1409 | 垂井地区町民体育祭 | 10月 5日(日) | 8:30 ~ 15:00 | 垂井小グラウンド | — | 地区住民 |
| | 子ども茶道教室 | 10月 18日(土) | 9:30 ~ 11:30 | 垂井地区まちづくりセンター | 15名 | 小学生~中学生 |
| 東地区まちづくり協議会 (東公民館内) ☎ 23-0028 | 東地区ふれあい体育祭 | 10月 5日(日) | 8:30 ~ 15:00 | 東小グラウンド | — | 地区住民 |
| | 史跡ウォーキング教室 | 10月 16日(木) | 8:30 ~ 15:00 | 木之本・長浜 | 22名 | 一般 |
| | 公開講座「認知症は予防できる!」 | 10月 17日(金) | 13:30 ~ 15:00 | 東公民館 | — | 一般 |
| | 男の料理教室 | 10月 18日(土) | 10:00 ~ 14:00 | 農村婦人の家 | 15名 | 一般 |
| | 小原流 いけばな教室 | 10月 19日(日) | 19:00 ~ 21:00 | 東公民館 | 15名 | 一般 |
| | 草木山野草教室 | 10月 26日(日) | 9:30 ~ 15:40 | 花フェスタ記念公園 | 22名 | 一般 |
| | ベタンク教室 | 10月 29日(水) | 10:30 ~ 12:00 | 綾戸古墳広場 | 30名 | 一般 |
| | 園芸菊作り教室 | 10月 31日(金) | 9:30 ~ 11:30 | 東公民館 | 15名 | 一般 |
| | チャレンジ教 室 | いけばな体験教室 | 10月 25日(土) | 9:00 ~ 11:30 | 東公民館 | — |
| 宮代地区まちづくり協議会 (宮代公民館内) ☎ 22-1010 | 水墨画 | 10月 9日(木) 23日(木) | 19:00 ~ 21:00 | 宮代公民館 | 10名 | 一般 |
| | ふれあいスポーツ宮代 2014 | 10月 12日(日) | 8:00 ~ 16:30 | 宮代小グラウンド | — | 地区住民 |
| | ふれあい愛鳥会巣箱づくり | 10月 25日(土) | 9:00 ~ 12:00 | 宮代公民館 | 20名 | 小学生と保護者 |
| | ふれあい音楽会 | 10月 28日(火) | 9:00 ~ 12:00 | 宮代小学校 | — | 小学生と保護者 |
| 表佐まちづくり協議会 (表佐公民館内) ☎ 22-1011 | 陶芸教室 | 10月 2日(木) 9日(木) 16日(木) 23日(木) | 19:30 ~ 21:30 | 表佐公民館 | 15名 | 一般 |
| | 表佐地区町民体育祭 | 10月 12日(日) | 8:30 ~ 15:30 | 表佐小グラウンド | — | 地区住民 |
| | 防災関係講座 | 10月 18日(土) | 14:00 ~ 16:00 | 表佐公民館 | 50名 | 一般 |
| | スポーツ教室 (キンボール) | 10月 18日(土) 25日(土) | 19:30 ~ 21:30 | 表佐小体育館 | 30名 | 一般 |
| | 親子仲よし祭り | 10月 25日(土) | 9:00 ~ 13:00 | 表佐小 | — | 三世代 |
| 栗原地区まちづくり協議会 (合原公民館内) ☎ 23-0931 | 農産園芸教室 | 10月 15日(水) | 14:00 ~ 16:00 | 合原公民館 | 20名 | 一般 |
| | 木の葉アート | 10月 18日(土) | 9:00 ~ 12:00 | 合原公民館 | 20名 | 一般 |
| | 書道教室 | 10月 23日(木) | 14:00 ~ 16:00 | 合原公民館 | 20名 | 一般 |
| | 健康体操 | 10月 24日(金) | 13:30 ~ 15:00 | 合原公民館 | 20名 | 一般 |
| 府中地区まちづくり協議会 (府中地区まちづくりセンター内) ☎ 23-2002 | 茶道作法教室 | 10月 8日(水) | 19:00 ~ 21:00 | 府中地区まちづくりセンター | 20名 | 一般 |
| | ふれあいスポーツ in 府中 | 10月 12日(日) | 9:00 ~ 16:00 | 府中小グラウンド | — | 地区住民 |
| | 府中歴史教室研修 | 10月 17日(金) | 7:45 ~ 19:00 | 三重県の国府跡、 関宿、斎宮など | 40名 | 一般 |
| | 俳句教室 | 10月 19日(日) | 10:00 ~ 12:00 | 府中地区まちづくりセンター | 20名 | 一般 |
| | 園芸教室 | 10月 25日(土) | 10:00 ~ 12:00 | 府中地区まちづくりセンター | 20名 | 一般 |
| | ピオトープづくり | 10月 26日(日) | 9:00 ~ 11:00 | 梅谷川ピオトープ | — | 一般 |
| | まちづくり 研修会 | 防災訓練 (避難所づくり) | 10月 5日(日) | 9:00 ~ 12:00 | 府中小体育館 | — |
| 岩手地区まちづくり協議会 (岩手公民館内) ☎ 22-1007 | グラウンド・ゴルフ教室 | 10月 5日(日) 12日(日) | 9:00 ~ 12:00 | 岩手小グラウンド | — | 地区住民 |
| | 男の料理教室 | 10月 17日(金) | 9:00 ~ 12:00 | 岩手公民館 | 8名 | 地区住民 |
| | 秋のスポーツ大会 | 10月 19日(日) | 8:30 ~ 11:30 | 岩手小グラウンド | — | 地区住民 |
| | 青莪塾 | 料理教室 | 10月 11日(土) | 9:00 ~ 12:00 | 岩手小家庭科室 | — |

事業などが変更になる場合があります。詳しくは、各地区まちづくり協議会までお問い合わせください。

参加から始まるまちづくり

10月 保健センター事業

10月11日～31日

※場所は記載がない場合はすべて保健センター

| 行事 | 日時・場所 | 対象 | 内容・持ち物など |
|------------------|--|--|--|
| 2歳児教室 | 10月14日(火) 受付 9:45～10:00 | 平成24年9月生まれ | ※内容など詳しくは案内はがきをご確認ください。 |
| 離乳食学級 かみかみコース | 10月15日(水) 10:30～11:30 | 平成26年2月・3月生まれの乳児の保護者 | ※内容など詳しくは案内はがきをご確認ください。 |
| 30代健診 | 10月20日(月) 22日(水) 24日(金) 27日(月) 28日(火) 30日(木) いずれも受付 13:00～14:00 | 昭和50年4月2日から 昭和60年4月1日まで に生まれた方で申込者 | 内 容：内科健診、歯科健診（希望者）、心電図、尿・血液検査、 血圧測定、大腸がん検診（申込者）ほか 持ち物：案内封書、受診料1,500円、健康手帳（お持ちの方） ※被生活保護世帯の方は受診料が免除されます。 ※大腸がん検診を同時に受けられる方は、予約時に申し込みください。 別途500円の受診料が必要です。 |
| ポリオ予防接種 | 10月23日(木) 受付 13:00～14:00 | 生後3か月～7歳未満の方で申込者 | 定 員：45人（予約が必要です。定員になり次第締め切ります。） 申 込：保健センター 持ち物：予診票、母子健康手帳 ※予約された方で当日体調などが悪い方は、保健センターへご連絡ください。 |

11月 保健センター事業

11月1日～10日

※場所は記載がない場合すべて保健センター

| 行事 | 日時・場所 | 対象 | 内容・持ち物など |
|---------------|--|-------------|--|
| 乳幼児 すこやか相談 | 11月4日(火) 受付 9:30～11:00 | 乳幼児とその保護者 | 内 容：身体計測、個別相談 持ち物：母子健康手帳 |
| 4か月児健診 | 11月6日(木) 受付 13:00～14:00 | 平成26年6月生まれ | ※内容など詳しくは案内はがきをご確認ください。 |
| 10か月児健診 | 11月7日(金) 受付 13:00～14:00 | 平成25年12月生まれ | ※内容など詳しくは案内はがきをご確認ください。 |
| 健康栄養相談 | 11月10日(月) 9:30～11:00 13:30～15:00 老人福祉センター | 健康についてお悩みの方 | 内 容：血圧測定、健康・栄養相談 持ち物：健康手帳、みそ汁（すまし汁）の上澄み液（大さじ1杯程度）※塩分濃度測定のため |

※乳幼児の健診で体調などが悪い方は、翌日以降に受けてください。

※1歳6か月児・3歳児健診では、2歳児・2歳6か月児・3歳6か月児のお子さんのフッ化物塗布も併せて実施しています。（フッ化物塗布の受付時間は午後1時30分～2時までです。）

■受けてください、命を守る大切な検診

がん検診・特定健診・すこやか健診はもう受けられましたか？検診期間終了まであとわずかとなりました。まだ検診を受けていない方はぜひこの機会にお受けください。

＜がん検診＞ 検診実施期間 12月31日まで

がんは高齢者だけの病気ではありません。40代から増え始め、50代はそろそろ「がん年齢」、そして60代になるとがんにかかる人は激増します。

現在日本は『がん大国』と呼ばれ、2人に1人は「がん」になり、3人に1人は「がん」で死ぬと言われています。しかし、早期がんの段階で治療を受ければ、9割方は完治するのです。がん検診を受けて、早期発見に努めましょう！

＜特定健診・すこやか健診＞ 検診実施期間 平成27年1月31日まで

今の生活習慣を続けて本当に大丈夫？糖尿病、高血圧、高脂血症などの生活習慣病は日々の好ましくない習慣の積み重ねによって発症します。特定健診・すこやか健診を受けることは自身の健康を知り、日々の生活習慣を見直すきっかけとなります。命に関わる重大な病気になる前に、ちょっとした体の異変に気づくことが大切です！

受診方法はすでに郵送しました案内票または受診票をご覧ください。案内票または受診票をなくされた方、ご不明な点がある方は、お問い合わせください。



■高齢者のインフルエンザ予防接種がはじまります

対象者／①接種日に65歳以上の方
②接種日に60歳以上65歳未満の方で、
・心臓、腎臓、呼吸機能障害によって、
日常生活が大幅に制限されている方
・ヒト免疫不全ウイルスによる免疫機能障害によって、日常生活行動がほとんど不可能な方
※ただし②については、主治医や接種医の判断によります。

接種回数／1回
接種料金／1,500円
接種期間／10月1日(水)～12月31日(水)
※医療機関によって、ワクチンの納入状況などで受付期間が異なります。
接種場所／郡内医療機関(別表1参照・要予約)
持ち物／・健康保険証
・健康手帳(お持ちの方)

別表1

| 接種委託医療機関 | | | | | | | | | |
|-------------|---------|----|------|---------|--------------|---------|----|------|---------|
| 病院・医名 | 電話番号 | 水痘 | 肺炎球菌 | インフルエンザ | 病院・医名 | 電話番号 | 水痘 | 肺炎球菌 | インフルエンザ |
| あいばら医院 | 22-1013 | ○ | ○ | ○ | 安田医院 | 22-3153 | ○ | ○ | ○ |
| 多賀内科医院 | 22-0107 | ○ | ○ | ○ | やまざきキッズクリニック | 23-0577 | ○ | ○ | ○ |
| 博愛会病院 | 23-1251 | × | ○ | ○ | 和田内科胃腸科 | 23-2828 | ○ | ○ | ○ |
| はくあい内科クリニック | 24-1265 | ○ | ○ | ○ | 浅野医院 | 43-0017 | × | ○ | ○ |
| 古井医院 | 22-0031 | ○ | ○ | ○ | 関ヶ原クリニック | 43-2999 | × | ○ | ○ |
| 古川医院 | 22-0811 | ○ | ○ | ○ | 関ヶ原病院 | 43-1122 | × | ○ | ○ |
| 不破医院 | 22-0126 | ○ | ○ | ○ | 藤井病院 | 43-0032 | × | ○ | ○ |
| 不破ノ関病院 | 22-0411 | × | ○ | ○ | | | | | |

■平成26年度 酒害相談

アルコールに起因する病気のための医療費は、全国で年間1兆円を超えます。アルコールは、個人の健康の問題だけでなく、飲酒運転による交通事故や家庭内暴力など、社会にも大きく影響を及ぼします。そこで、国では飲酒に関する健康対策、問題解決のため、3つの目標を掲げています。

- ①お酒は生活習慣病のリスクを高めるため量は控えましょう。
 - ・一日の純アルコールの摂取量は男性40g未満、女性20g未満にしましょう。
 - ・女性は男性の半分の量が肝臓などの臓器障害が起き、アルコール依存症にも早くなります。
 - ・アルコールを1日60g以上摂ると死亡率は男性1.6倍、女性1.4倍になります。
- ②未成年者の飲酒はなくしましょう。
 - ・法律的に飲んではいけません。
 - ・心や体の発達に悪影響を及ぼします。
 - ・事件や事故に巻き込まれるリスクが高くなります。
- ③妊娠中の飲酒をなくしましょう。
 - ・妊娠中の飲酒は、胎児性アルコール症候群や発育障害を引き起こします。
 - ・血中のアルコールが母乳に移行するため、授乳中はお酒を止めましょう。
 - ・妊婦さんへの周囲の理解、気遣い、支援が大切です。



ビール
(中瓶1本 500ml)
アルコール量 20g



清酒
(1合 180ml)
アルコール量 22g

酒害相談日

| 西濃断酒会 | と き | | と ころ 大垣市総合福祉会館 |
|-------|----------|-----------------|-------------------|
| | 10月1日(水) | 午後7:00～ 9:00 | |
| | 11月5日(水) | | |
| | 12月3日(水) | | |

相談内容／アルコール依存に関することで、心配されている本人や家族の方の相談

相談料／無料

事前申込／不要

問合せ／岐阜県精神保健福祉センター ☎058-273-1111 (内線2252)

■日曜・祝日昼間在宅当番医日程の変更

| 月 日 | 変 更 前 | 変 更 前 |
|------------|--------------|--------------|
| 11月 9日(日) | 博愛会病院 | やまざきキッズクリニック |
| 11月 16日(日) | やまざきキッズクリニック | 博愛会病院 |

■10月1日から水痘ワクチン接種が定期接種になります

対 象 者／接種日において、生後12月（1歳）から生後36月（3歳）に至るまでの間にある方

手続方法／平成25年11月1日以降生まれの方は、10か月児健診時に予診票をお渡しします。

- 平成25年10月31日以前生まれの方から接種日において5歳未満の方は、10月1日以降に予診票をお渡しします。必ず母子健康手帳を持参の上、保健センター窓口へお越しください。

接種料金／無料

接種回数／2回 ※2回目の接種が満3歳を過ぎるときは1回の接種になります。

接種場所／町内委託医療機関（別表1参照・要予約）

持 ち 物／母子健康手帳

- 水痘ワクチン予診票

そ の 他／平成27年3月31日までの経過措置として接種日において、生後36月（3歳）から生後60月（5歳）に至るまでの間にある方は1回接種

- 水痘にかかったことがある方は接種不要です。
- 水痘ワクチンの接種を受けたことがある方は、すでに接種した回数分の接種を受けたものとみなします。

■10月1日から高齢者肺炎球菌ワクチンが定期接種になります

対 象 者／①平成26年度から30年度までは65、70、80、85、90、95、100歳になる方

（平成26年度に限り、100歳以上の方も対象となります）

②60歳以上65歳未満の方で、心臓、腎臓若しくは呼吸器の機能又はヒト免疫不全ウイルスによる免疫の機能に障害を有する方。

※ただし②については、主治医や接種医の判断によります。

※平成26年度に限り、対象外の方は任意接種での助成が平成27年3月31日まであります。

手続方法／保健センター窓口で『成人用肺炎球菌ワクチン予診票』を発行します。接種歴を確認することが必要です。

接種料金／3,000円

接種回数／1回

接種期間／10月1日(水)～平成27年3月31日(火)

接種場所／郡内医療機関（別表1参照・要予約）

持 ち 物／健康保険証

- 成人用肺炎球菌ワクチン予診票

そ の 他／既に肺炎球菌ワクチンの接種を受けたことがある方は、対象外となります。

※成人用肺炎球菌は、『一生涯に1回』町から助成します。

【平成26年度に各年齢となる方】

65歳：S24年4月2日生～S25年4月1日生の方

70歳：S19年4月2日生～S20年4月1日生の方

75歳：S14年4月2日生～S15年4月1日生の方

80歳：S 9年4月2日生～S10年4月1日生の方

85歳：S 4年4月2日生～S5年4月1日生の方

90歳：T13年4月2日生～T14年4月1日生の方

95歳：T 8年4月2日生～T9年4月1日生の方

100歳：T 3年4月2日生～T4年4月1日生の方

101歳以上：T3年4月1日以前の生まれの方

～ みんなでつくろう、子どもの笑顔があふれるまち～

すこやか子育て応援ページ



垂井町子育て

検索

地域子育て支援センター

子育て家庭の憩いの場、遊びの場、交流の場。専任の保育士が常駐していますので、子育ての悩みや疑問をお気軽に相談ください。

【利用時間】 午前9時～正午/午後1時～3時
(土日祝日・年末年始を除く)

【と ころ】 垂井北子育て支援センター(垂井東こども園内)
☎23-4484
表佐子育て支援センター(表佐保育園内)
☎23-0767



☆10月の主な活動☆

- おおきくなったかな? ●運動会に参加しよう
- リズム遊びをしよう ●散歩に行こう

☆イベントのご案内☆

「ベビーマッサージを体験しよう」

【日 時】 10月2日(木) 垂井北子育て支援センター
10月21日(火) 表佐子育て支援センター
11月4日(火) 垂井北子育て支援センター
◆いずれも午前10時30分～11時30分

【持ち物】 パスタオル、水分補給用飲み物
【対 象】 3か月から



「ぼけっとさんの話を聞こう」

【日 時】 10月15日(水) 表佐子育て支援センター
10月22日(水) 垂井北子育て支援センター
◆いずれも午前10時30分～11時30分

「おやつのお話を聞こう」

【日 時】 10月30日(木) 表佐子育て支援センター
◆午前10時30分～11時30分

※いずれも事前申込不要です。



☆第4回子育てセミナー☆

「離乳食や幼児食のお話」

【と き】 10月9日(木) 垂井北子育て支援センター
10月23日(木) 表佐子育て支援センター
◆いずれも午前10時30分～11時30分

【講 師】 町保健センター 成瀬正啓管理栄養士
【内 容】 離乳食や幼児食についてのお話をききます。



☆支援センター運動会☆

各子育て支援センターにおいて運動会を開催します。みなさま、お誘い合わせの上、ご参加ください。

【と き】 10月16日(木) 午前10時～11時
【と ころ】 ◎垂井東こども園 園庭
(雨天：垂井東こども園 遊戯室)

◎表佐保育園 園庭
(雨天：表佐保育園 遊戯室)

【対 象】 未就園児とその保護者

【持ち物】 タオル、水分補給用飲み物

※事前申込不要です。

※駐車場に限りがありますので、できるだけ乗り合わせでお越しいただきますようご協力お願いいたします。



移動子育て支援センター (びよびよキンダー)

地域の保育園を体験したい、地域の子と遊びたいと希望される方のために移動子育て支援センターを開設します。みなさまのご参加をお待ちしております。

「おもちゃを作ろう」

【と き】 10月28日(火) 宮代保育園
午前10時30分～11時30分



●●●子育て支援センターだより●●●

子育て支援センターの様子をお知らせします。



8月7日(木)に第3回子育てセミナーを開催し、町保健センター 井野淳子保健師より、卒乳についての話を聞きました。卒乳の時期の目安は、①しっかりと自分で歩くことができること②ストローやコップで飲み物を飲むことができること③離乳食は月年齢に合った固さのものが食べられること、など。お母さんたちは、メモをとりながら保健師さんの話を耳を傾けていました。



支援センターで収穫したスイカでスイカ割りを楽しみました。最初は要領がつかめなかった子どもたちも、繰り返し行うことでだんだん力が入るようになり見事、スイカにひびが入りました。その後はみんなで試食会「わー、あまーい!」「おかわりほしい!」と、おかわりもしました。自分たちで育てたスイカの味は最高でした。

町ホームページ「子育てネット」>「保育園・幼稚園・こども園、子育てニュース」または右記QRコードより、各園や子育て支援センターのトピックスを配信しています。ぜひご覧ください。



子育てネット



こんにちは

地域包括支援センターです

今月のテーマ 閉じこもりを予防しましょう。

閉じこもり状態になっていませんか。

自覚がないままに閉じこもり状態になっている人が少なくありません。「いいえ」にチェックが多かったら生活を見直しましょう。

| 項目 | チェック内容 | はい | いいえ |
|----|---|--|--|
| 活動 | 普段から買い物、通院などで外出している。 運動、散歩など体を動かすようにしている。 バスや電車に乗って一人で外出している。 一週間に1回以上、外出している。 | <input type="checkbox"/> <input type="checkbox"/> <input type="checkbox"/> <input type="checkbox"/> | <input type="checkbox"/> <input type="checkbox"/> <input type="checkbox"/> <input type="checkbox"/> |
| 生活 | 規則正しい生活をしている。 家の中での役割がある。 身だしなみに気をくばっている。 日常生活で趣味や楽しみにしていることがある。 | <input type="checkbox"/> <input type="checkbox"/> <input type="checkbox"/> <input type="checkbox"/> | <input type="checkbox"/> <input type="checkbox"/> <input type="checkbox"/> <input type="checkbox"/> |
| 社会 | 地域の活動や催しに参加している。 ボランティア活動をしている。 社会のニュースなどに関心がある。 相談したり、相談にのったりする知人がいる。 | <input type="checkbox"/> <input type="checkbox"/> <input type="checkbox"/> <input type="checkbox"/> | <input type="checkbox"/> <input type="checkbox"/> <input type="checkbox"/> <input type="checkbox"/> |

日常生活での外出ポイント

地域の活動や催しにすすんで参加しましょう。

介護予防教室、健康教室、地域のサロンが開催されています。

同世代の人との交流を通じて仲間を増やしましょう。

地域社会に根ざした仕事、経験や知識を活かしたボランティア活動をしましょう。

生きがいや居場所づくりは人生を豊かにしてくれます。

食品、消耗品の買い物はこまめに出かけましょう。

定期的な外出のきっかけになりお店の人との会話も弾みます。

介護予防事業に参加しましょう。

高齢者がいつまでも元気で過ごせるように、運動講座、認知症についての講座等が開催されています。（広報などに掲載）

あいた時間にちょっと散歩しましょう。

「ちょっと外に出てみようかな。」と思う気持ちが大切です。

季節の移り変わりに気づき、新しいお店などの発見があるかもしれません。



▲老人クラブ軽スポーツ大会

家族、地域みなさんへ

閉じこもり予防は、単に外出頻度の増加が目的でなく地域の役割を担うことで、社会生活が活性化され、高齢者の生活の質を高めることが目的です。

外出する機会のサポート、家庭内での役割や仕事を通じて生きがいづくり、健康維持に協力してください。

問合せ / 健康福祉課 地域包括支援センター ③番窓口 (内線204)



お誕生
おめでとうございます
親さん

| | |
|-----|--------|
| 住 所 | お子さん |
| 宮代 | 吉田 到真 |
| 宮代 | 下廣 歩 |
| 綾戸 | 宮川 紗菜 |
| 垂井 | 谷口 ひなた |
| 垂井 | 森 玲奈 |
| 垂井 | 田邊 寛人 |
| 地蔵 | 渡邊 凌央 |
| 表佐 | 清水 小百合 |
| 表佐 | 安田 知紘 |

親さん
智 貴
龍樹 あいな
和也 幸子
卓也 奈津江
正史 親環
雅典 朋子
剛志 弘美
学 祐子
佑志 みなみ

府中 高木 音寧
表佐 藤墳 周杜
宮代 中嶋 真可奈
桂 淳司
光 英男
真理子 智起

ご結婚
おめでとうございます
東神田

氏 名 住 所
有吉 健 東神田
小林 聖 東神田

謹んで
おみやみ申し上げます
年齢

| | | |
|-----|--------|-----|
| 住 所 | 氏 名 | 年 齢 |
| 表佐 | 喜多村 杏児 | 80歳 |
| 表佐 | 平墳 かずゑ | 94歳 |
| 垂井 | 小林 幸雄 | 67歳 |
| 府中 | 浅野 保夫 | 85歳 |
| 岩手 | 岩田 邦雄 | 83歳 |
| 綾戸 | 桐山 うめの | 93歳 |
| 宮代 | 説田 西二 | 92歳 |
| 宮代 | 油谷 吉昭 | 53歳 |

垂井文芸(俳句)

一穂を添へ今年のみちの届きけり
伝承の詩に太鼓の秋まつり
しずかなる芋名月の里に棲む
濯ぎ女に付いて来る猫今朝の秋
月光を浴びて雅楽の南宮社
句碑撫でて逢ひたき友よ翌は秋
陽を浴びて竿いっぱい吊し柿
やすらぎも惚ぶもひとり虫時雨
宮の杜今日を限りの蝉の声
豊の秋稽古太鼓を夜毎打つ
輝へる句碑七度目の夏迎ふ
人の波四方に散らして火花果つ
少女へと還りし指の蜻蛉追ふ
滴りや貸し自転車で軽井沢
無月なり犬に従ふ闇の道
磨ぎ汁のほのと匂ひし今年米
胡麻塩を添へて隣の栗おこわ
過疎すすむ紅唐辛子里の彩
無縁佛佇むふもと曼珠沙華
栗飯に母の分には栗はなし

| | | | | | | | | | | | | | | | | | | | |
|------|-------|--------|--------|-------|-------|-------|-------|-------|-------|--------|--------|-------|-------|-------|-------|-------|--------|-------|-------|
| 森 敦子 | 村田 桃村 | 高木 しげ乃 | 日比 喜久枝 | 高木 紫雲 | 高木 淑子 | 藤墳 利宗 | 北村 照子 | 北村 柳城 | 西垣 和志 | 小畑 美智子 | 衣斐 麻沙子 | 藤墳 淑女 | 岡本 供子 | 藤墳 博明 | 宮野 房子 | 岩田 妙子 | 大羽 志津子 | 富田 天游 | 児玉 信子 |
|------|-------|--------|--------|-------|-------|-------|-------|-------|-------|--------|--------|-------|-------|-------|-------|-------|--------|-------|-------|

人のうごき
平成26年9月1日現在

●人口 **28,328人** (-19)

●男 **13,907人** (-5) ●女 **14,421人** (-14)

●世帯 **10,288世帯** (+6)
()内は対前月比

全国地域安全運動
10月11日(土)は「安全・安心なまちづくりの日」

「みんなでつろう 安心の街」をスローガンに「安心して暮らせる地域社会」を目指し、10月11日(土)から20日(月)までの10日間、全国地域安全運動を実施します。

垂井警察署では、不破地区防犯協会・地域安全指導員・少年補導員及びM Sリーダーズ等のボランティアの方々と共に各種防犯活動を行います。

警察通信
Police Information
☎ 22-0110



点字版・音声版をご希望の方は、県広報課へご連絡ください。

清流の国ぎふ

フェイスブックで
ミナモが県政をPR

ミナモだより Facebook 検索

県の人口 / 2,043,174人(526人減)
男 / 987,802人(346人減)
女 / 1,055,372人(180人減)
※平成26年7月1日現在 ※()内は前月との比較
最新の情報は、県統計課ウェブサイトでご確認ください



今月のピックアップイベント

●県庁前公園

全国育樹祭1年前イベントを開催

平成27年秋に第39回全国育樹祭を揖斐川町谷汲地内で開催します。この育樹祭を県民総参加で素晴らしい大会にするため、1年前イベントを開催。記念式典のほか、全国育樹祭グッズのプレゼントや揖斐川町の特産品を販売します。



森と木とのふれあいフェア2012の様子

- ◆とき / 10月25日(土)・26日(日)
岐阜県農業フェスティバルと同時開催
- ◆ところ / 県庁前公園(岐阜市藪田南)
- ◆問 / 県全国育樹祭推進事務局 ☎058(272)8462

●アクティブG2階

県産品販売・情報発信拠点

「THE GIFTS SHOP」オープン

9月26日(金)、JR岐阜駅に隣接する商業施設「アクティブG」に、陶磁器、紙、刃物、木工、食品などを中心に、優れた県産品が一堂にそろう「THE GIFTS SHOP(ザ・ギフツ・ショップ)」がオープンします!

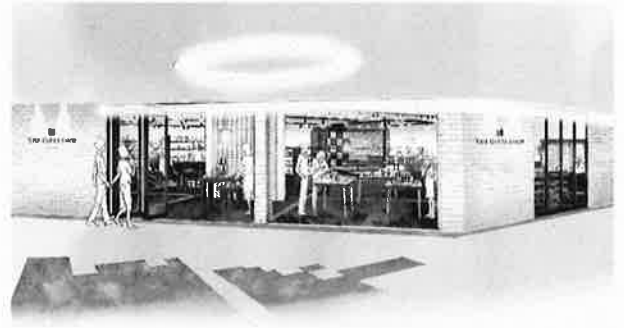

「THE GIFTS SHOP」イメージ図

- ◆ところ / アクティブG2階(岐阜市橋本町1-10-1)
- ◆営業時間 / 10:00~19:00
- ◆定休日 / 奇数月の第3火曜日(1月は変則)
- ◆問 / 県地域産業課 ☎058(272)8365

情報ボックス

お知らせ 第28回 岐阜県農業フェスティバル

県内各地から新鮮な野菜や果物、各種畜産物、水産物、それらを使った加工品が集合し、展示即売会が行われます。見て、触れて、味わって、岐阜県の農業を体感してください。

- とき / 10月25日(土)、26日(日)
- ところ / 岐阜県庁周辺(岐阜市)
- 問 / 県農産物流通課 ☎058(272)8417

お知らせ 青少年健全育成条例の 一部改正

平成26年10月から、18歳未満の青少年が使用する携帯電話にフィルタリングを利用しない場合、保護者は携帯電話販売店に対して「正当な理由」を記載した書面の提出が必要となります。※詳細は私学振興・青少年課ウェブサイト

- 問 / 県私学振興・青少年課 ☎058(272)8238

相談 弁護士による無料法律相談

- とき・ところ / 11月5日(水)、19日(水)、12月3日(水)、17日(水)いずれも13:00~15:50 県民生活相談センター(岐阜市)
- 定員 / 各日8人(先着順)※開催日2日前までに申込先へ電話
- 申込先・問 / 県民生活相談センター ☎058(277)1001

相談 交通事故相談

交通事故による過失割合や損害賠償などのさ

まざまな相談に応じます。※要申込・無料

- とき・ところ / 10月2日(木)・16日(木)・11月6日(木)・20日(木)多治見市役所、10月10日(金)・11月14日(金)可茂総合庁舎、10月22日(水)・11月26日(水)飛騨総合庁舎 ※いずれも10:00~15:00
- 申込先・問 / 県民生活相談センター ☎058(277)1001※電話での相談は随時受け付け

相談 難病医療・福祉相談会

専門医による相談会を開催します。※当日受け付け時間内に申込・無料

- とき・ところ / 11月16日(日)13:00~16:00 [受付時間12:30~15:00]アピセ・関(関市)
- 相談(個別形式) / ■血液内科疾患(ミニ学習会あり) ■神経内科疾患 ■整形外科疾患 ■福祉相談(福祉制度、サービス等)
- 問 / 難病生きがいサポートセンター ☎・FAX 058(214)8733

相談 不妊・不育に関する 個別相談・交流会

- [個別相談]13:30~16:00(先着8人)[交流会]13:30~14:30 ※いずれも要申込・無料
- とき・ところ / 10月21日(火)西濃総合庁舎、28日(火)飛騨総合庁舎、11月4日(火)中濃総合庁舎、11日(火)恵那総合庁舎
- 申込方法 / 開催日前日までに、電話、FAXまたはメールで申込先へ
- 申込先 / 県不妊相談センター ☎・FAX 058(389)8258

メール c11223a@pref.gifu.lg.jp

- 問 / 県保健医療課 ☎058(272)8276

募集 食品の安全・安心シンポジウム

食物アレルギーの講演、意見交換を行います。※要申込・無料(託児あり※要問合せ)

- とき・ところ / 11月11日(火)13:30~16:00 岐阜県図書館(岐阜市)
- 定員 / 200人(先着順)
- 申込方法 / 郵送、FAXまたはメールで申込先へ 申込書は申込先のほかウェブサイトから入手可
- 申込期限 / 11月4日(火)消印有効
- 申込先・問 / 県生活衛生課 ☎058(272)8284 FAX 058(278)2627
- メール c11222@pref.gifu.lg.jp
- 〒500-8570(住所不要)

募集 国民参加の森林づくり シンポジウム

倉本聡(くらもとそう)さんの基調講演やパネルディスカッションが行われます。※無料

- とき・ところ / 11月22日(土)13:00~16:00 じゅうろくプラザ(岐阜市)
- 定員 / 500人(先着順)
- 申込方法 / 郵送、FAXまたはメールで申込先へ。申込書はウェブサイトから入手可
- 申込期限 / 10月31日(金)消印有効
- 申込先・問 / 県全国育樹祭推進事務局 ☎058(272)8462 FAX 058(278)3527
- メール c11514@pref.gifu.lg.jp

8ch ボタンで県広報 毎週木曜日更新

タルイピアセンター

お知らせ

【歴史民俗資料館】 第49回企画展「戦国時代のたるい」10/18(土)から
 (※詳しくはタルイピアセンターホームページをご覧ください)



たるびくん

新刊紹介

一般書

NHK「ラジオ深夜便」被爆を語り継ぐ
 (新日本出版社)



どれ一つ同じでない体験と、共通する一つの願い。ラジオ番組で紹介された被爆者8人の話を収録。

東海道新幹線開業50周年公式写真集
 (ウェッジ)



1964年10月1日、「ひかり1号」が発売した。200点以上の貴重な写真でたどる、東海道新幹線の50年。

患者さんのための乳がん診療ガイドライン
 2014年版
 (日本乳癌学会、金原出版)



乳がんを診断された人のための、根拠と科学データによる最新情報や治療方法をQ & Aで解説。

10月の展示コーナー

一般
 星空さんぽ
 児童
 みんなでハロウィン♪

〔開館日カレンダー〕

| | | | | | | | |
|-----|----|----|----|----|----|----|-----|
| 10月 | | | | | | | 休館日 |
| 日 | 月 | 火 | 水 | 木 | 金 | 土 | |
| | | | 1 | 2 | 3 | 4 | |
| 5 | 6 | 7 | 8 | 9 | 10 | 11 | |
| 12 | 13 | 14 | 15 | 16 | 17 | 18 | |
| 19 | 20 | 21 | 22 | 23 | 24 | 25 | |
| 26 | 27 | 28 | 29 | 30 | 31 | | |

■開館時間
 10:00~18:00

☎ 23-3746

HP <http://www.ginet.or.jp/tarui/tarupia/>

児童書

おえかきしりとり
 (講談社)



新井洋行、鈴木のりたけ、高島那生、よしながこうたくの絵本作家4人による、目で考えるしりとり絵本。

たんぼぼの目
 (村岡花子、河出書房新社)



ドラマで注目された「みみずの女王」「ナミダさん」など面白くて愉快で、ちよっぴりしんみりする童話集。

ぬいぐるみおとまりかい
 (岡田千晶、岩崎書店)



今夜は図書館でぬいぐるみだけのおとまり会。大好きなぬいぐるみを寝かしつけて帰ります。さてその夜は…。

歴史探訪

竹中氏の系譜

新を迎えました。三代続き、明治維新を迎えました。

氏旗本として一三、その後、竹中提山城を廃し、岩手に陣屋を構えました。その後、竹中氏旗本として一三、その後、竹中提山城を廃し、岩手に陣屋を構えました。その後、竹中氏旗本として一三、その後、竹中提山城を廃し、岩手に陣屋を構えました。



竹中氏陣屋跡 重門が杉山内蔵助居宅の門を移築したものと伝わる。

竹中氏としてその動向が具体的に明らかになるのは、重氏の子である重元以降です。永禄元年(二五五八)居城大野郡大御堂城から岩手氏を攻め、追放し、子の半兵衛とともに岩手に移り住んでいます。

半兵衛没後は、嫡男の重門が家督を継ぎ、秀吉に仕え、天正一八年(二五九〇)小田原城攻め、文禄元年(二五九二)朝鮮出兵に参加しています。慶長三年(一六〇〇)関ヶ原合戦では当初西軍に属し、犬山城主の援軍として同城に入りますが、加藤貞泰とともに東軍につき、九月一五日の本戦では、東軍の先鋒として軍功をあげています。関ヶ原合戦後は、美濃国不破郡のほか六千石を安堵され(のち一千石分知)、詰城としていた菩提山城を廃し、岩手に陣屋を構えました。その後、竹中氏旗本として一三、その後、竹中提山城を廃し、岩手に陣屋を構えました。

竹中氏は、羽柴秀吉(のちの豊臣秀吉)の軍師として活躍した戦国武将、竹中半兵衛を出した氏族です。竹中氏は清和源氏土岐氏の系譜を継ぎ、また、美濃国の名門・長江氏から興った岩手氏の分流ともいわれます。『美濃国諸家系譜』などによれば、岩手信忠の弟重氏(重道)がはじめて竹中氏を名乗ったといわれ、梅谷から池田郡藤代に移り住んだとされている人物です。しかし、竹中氏については、豊後の大友氏から分かれた戸次氏の庶流、竹中頼直を始祖とする系図なども存在しており、具体的な出自については不明な部分が多いといえます。

※開発事業を行う際は、埋蔵文化財の有無の確認など、タルイピアセンターまでお問い合わせください。

今月のタルイっ子

たくさん笑顔ありがとう！
3人仲良く元気いっぱい
大きくなってね！



栗原

山田 彪太郎 くん (8歳)
の の か
暖乃華 ちゃん (6歳)
さつ べい
桔 平 くん (1歳6ヶ月)
恵扶、真巳のお子さん

「今月のタルイっ子」を募集しています。ご希望の方は、企画調整課 地域振興係（内線285）までご連絡ください。

農林畜産物販売所
アンテナショップ

半兵衛の里

秋の収穫祭！！

10月25日(土)、26日(日)
午前9時～正午



半兵衛汁の無料サービスを行います！！

旬の採れたて野菜、新米、くだもの、切り花、生菓子、漬物など多数取りそろえております。
みなさまのお越しをお待ちしています。

会員募集中！



新規会員を広く募集しています。
あなたの生産した農林畜産物を一緒に販売しませんか。
詳しくは、下記までご連絡ください。

連絡先／アンテナショップ「半兵衛の里」

☎22-2755

営業日／水・木・土・日 午前9時～正午

ふれあい垂井ピア2014を開催

みなさんのご来場をお待ちしています。

と き／11月1日(土)・2日(日)

ところ／朝倉運動公園

内 容／関ヶ原鉄砲隊火縄銃実演、物産販売・展示コーナー、うまかもん処、フリーマーケット、ぎふチャンラジオ公開生放送、キャラクターショー、餅まき ほか

問合せ／ふれあい垂井ピア推進協議会事務局
(産業課内／内線287)



(昨年の様子)

ふれあい垂井ピア2014 丸太切り競争大会参加チーム募集！！

町の間伐材を利用した丸太の早切り競争に参加してみませんか。成績優秀チームには商品をご用意しています。腕っぷしに自信のある方、試しにやってみたい方など、皆さんの参加をお待ちしています。

と き／11月2日(日) 午前11時55分～午後12時55分

と ころ／朝倉運動公園自由広場ステージ(垂井ピア会場)

競技内容／1チーム3人で約20cmの丸太をのこぎりですり1人1回、チームで3回切り、そのタイムを競います。

募集内容／1チーム3人とし、必ず1人以上女性を含むこととします。

※垂井町内外及び年齢は問いません。

※参加者が未成年者の場合は保護者の同伴が必要です。

募集チーム／15チーム(先着順)

申込方法／役場産業課備え付けの申込書または町ホームページより申込書をダウンロードして、必要事項を記入のうえお申込みください。

申込期限／10月20日(月)

問 合 せ／産業課商工振興係 (内線 259)

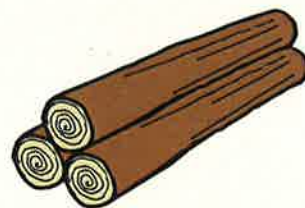

暮らしのガイド

2014 10/1 ▶ 2014 11/5

- 地域安全運動 10/11(土) ~ 10/20(月)
- 垂井町展 10/16(木) ~ 10/26(日)
- 読書週間 10/27(月) ~ 11/9(日)



表佐幼稚園・保育園で家庭教育学級くるまいます。福祉用具との共生が図られ、くるま椅子製造会社の方の講演、元パラリンピック日本代表選手による車いすバスケットの実演が行われ、園児が体験しました。講演では「足が悪いのはかわいそうでも何でもない、目が悪い人は眼鏡が必要ないように足が悪い人は車いすが必要だけ。ちょっとした人がいたらお手伝いしてほしい、そしてお家の方へ、強い心、チャレンジする心を育ててほしい。強い心の持ち主はおのずと何が正しいのか、何をすればいいのかかわかる」と話されました。その後は園児とその保護者が交互に車いすに乗る体験をしました。

| 日 | 月 | 火 | 水 | 木 | 金 | 土 |
|---|---|--|---|---|----------------------------|----------------------|
| 休日診療当番医 診療時間/午前9時~午後4時30分 当番医が変更になることがありますので、受診される際には、事前にお問い合わせください。 | 各種相談 (福祉会館、午後1時~4時、問合せ 社会福祉協議会 ☎23-3335) 障がい、認知症に関する巡回相談 (問合せ/健康福祉課 社会福祉係 内線238) | 10/1 浄化槽の日 | 2 | 3 | 4 | |
| 5 ●表佐太鼓踊り (表佐保育園庭) | 6 | 7 | 8 心配ごと相談日 | 9 | 10 目の愛護デー | 11 |
| 和内科胃腸科 ☎23-2828 | 12 ●ふれあいウォーキング (粟原地区) ☎燃えるごみ休日収集 | 13 体育の日 ●ふれあいウォーキング (粟原地区) ☎燃えるごみ休日収集 | 14 心配ごと相談日 | 15 心配ごと相談日 | 16 心配ごと相談日 | 17 統計の日 |
| 関ヶ原クリニック ☎43-2999 | 18 ●博愛会病院 ☎23-1251 | 19 食育の日 家庭の日 | 20 心配ごと相談日 | 21 障がい(知的・精神)認知症に関する巡回相談日(要予約) 心配ごと相談日(法律相談:要予約) | 22 国際デー | 23 結婚相談日 |
| 不破医院 ☎22-0126 | 24 防災点検の日 | 25 11/1 ●ふれあい垂井ビア 2014 (朝倉運動公園) | 26 ●関ヶ原病院 ☎43-1122 | 27 ●ふれあい垂井ビア 2014 (朝倉運動公園) | 28 藤井病院 ☎43-0032 | 29 心配ごと相談日 |
| 30 ●関ヶ原病院 ☎43-1122 | 31 ●ふれあい垂井ビア 2014 (朝倉運動公園) | 11/1 ●ふれあい垂井ビア 2014 (朝倉運動公園) | ◎10/13(月・祝)は燃えるごみの休日収集を行います。 ※ただし通常の月曜日の「燃えるごみ」収集地域のみ。その他のごみの収集は行いません。 | | | |

この印刷物は、グリーン基準に適合した印刷資材を使用して、グリーンプリンティング協定工場が印刷した環境配慮製版です。

この広報紙は再生紙を使用しています。

防災行政無線(屋外放送)テレホンサービス ☎0800-200-1387(無料) ※放送内容を確認することができます。

防災行政無線(屋外放送)メール t-taruicho@sg-m.jp ※携帯電話で登録すると放送内容をメール受信できます。

