

広報

幸たるい



平成24年
(2012)

6月号
NO.697

■発行 垂井町役場
〒503-2193
岐阜県不破郡垂井町1532番地の1
☎(0584)22-1151(代)

■編集 企画調整課

■ホームページアドレス
<http://www.ginet.or.jp/tarui/>



垂井曳軸まつり

5月2日～4日

豪華絢爛な三輿の軸と華麗な
子供歌舞伎に、訪れた約2万4千人が
酔いしました。

●付いていますか「住宅用火災警報器」……………2

●岐阜県で交通死亡事故が多発しています……………3

●情報発信……………4～13

●まちの話題……………14～15

あなたの家には、付いていますか。

「住宅用火災警報器」

みなさんを火災から守る「住宅用火災警報器」の設置が義務化されてから、一年が経過しました。

まだ設置されていない方は、早急に取り付けてください。

Q どうで買えばいいですか。

A お近くの電気販売店・ホームセンターなどでも取り扱っています。購入の際には、日本消防検定協会の認定マークの付いた物を選びましょう。

Q 悪徳業者の特徴は。

A 次の特徴があります。ご注意ください。

通常価格より高い値段で販売してくる。

(絶対に買わないでください)

消防職員の服装で販売する。

(消防署が販売することはありません)

罰則を理由に契約するように言ってくる。

(罰金や罰則はありません)

本人の承諾を得ずに点検し、料金を請求してくる。

(怪しいと感じたら断ってください)



ご存じですか？
住宅用火災警報器は、
住宅火災からあなたを
守ります。
住宅用火災
警報器を設置
しましょう。



第41回 郡消防操法大会



みなさんの声援を
お願いします。

と き / 6月24日(日)
午前9時から
雨天決行
ところ / 不破消防組合消防
本部グラウンド

消防署だより

火災情報を知りたいとき
☎ 24-1090
火災情報テレホンサービス

今年度の危険物安全週間は、6月3日(日)~9日(土)の7日間です。

推進標語は「**危険物 めがせ完封 ゼロ災害**」です。

平成24年度 危険物安全週間

危険物とは、灯油・ガソリンなど、火災発生の危険性が大きい、火災が発生した場合に火災を拡大する危険性が大きいなどの性質を有する物品のことをいいます。

みなさんのご家庭にも、危険物があるのではないのでしょうか？
この機会に、危険物の取り扱いなどについて考えてみましょう。

■交通死亡事故の特徴

- ・ 高齢者の被害が非常に多い。
(死亡事故の被害者のうち、約7割が高齢者)
- ・ 夜間の事故が多い。
(事故のうち、約6割が夜間に発生)
- ・ シートベルトをしていない。
(死亡者の約5割がシートベルト非着用)
- ・ 飲酒関係事故が多い。
(5件が飲酒関係事故)

岐阜県で、交通死亡事故が非常に増えています。
4月末現在での交通死亡事故増加数は、全国で最悪のペースとなっており、岐阜県警察では事故防止に向け活動しています。
事故を起こさない・事故に遭わないよう、十分ご注意ください。



岐阜県で交通死亡事故が多発しています!

- ・ 平成24年1月1日～4月30日の交通事故死者は43人で、昨年に比べて18人の増。交通事故死者数の増加率は、全国ワースト1位です。



守ってください

歩行者・自転車

ドライバー

- ・ 道路を横断する時は、安全確認をしっかりとください。
- ・ 反射材などを身につけて、車から見えやすい服装でお出かけください。
- ・ 交通ルールを守ってください。
- ・ 早めにライトを点灯してください。
- ・ 道路横断者に注意してください。
- ・ 高齢者の見守りや思いやり運転をしてください。

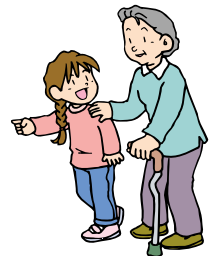

垂井警察署では、無料で反射材をお渡しします。ご希望の方は、お気軽にご連絡ください。 ☎22-0110 垂井警察署 交通課

■薬物乱用防止

— 大切な自分を守るために —

きっかけは些細なことから

薬物は、友人や先輩から誘われ“おもしろそう”仲間はずれになりたくない”などの気持ちが引き金になって、つい手を出してしまうケースが多いようです。

心身がボロボロに

薬物には、強い精神的依存性があります。そして、一度でも手を出すと、薬の効果が切れたときの不安やイライラ感に耐えられずやめられなくなり、心身がボロボロになっていくのです。
薬物を乱用していると幻覚や幻聴などが起こり、家庭内暴力や傷害、殺人などの重大な事件を起こすこともあります。
覚せい剤・麻薬などは、持っているだけでも重大な犯罪です。



大切な自分を守るために、
“断る勇気”をもちましょう。

インターネットで「合法」「法律に違反しない」などと偽って販売されている、危険なクスリがあります。それは、成分が覚せい剤・麻薬ととてもよく似ていて、使うと危険です。だまされないでください。

ぎふ清流国体リハーサル大会を開催

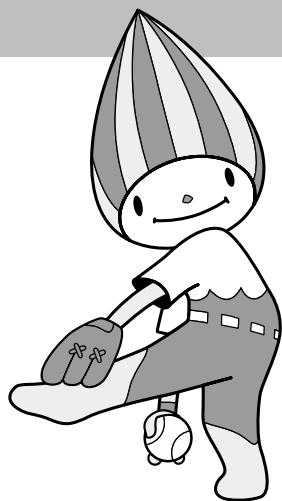

「ぎふ清流国体」開幕まであと120日となりました。

垂井町では、「天皇賜杯第67回全日本軟式野球岐阜県大会」をリハーサル大会として開催します。

この大会は、国体の競技および競技会運営の円滑な実施を目的とし、また、開催の機運を高めるために行うものです。

会場で観戦して、一足早く国体の雰囲気を感じてみませんか。

と き / 6月30日(土)、7月1日(日)

いずれも、第1試合 午前8時30分、第2試合 午前10時50分、
第3試合 午後1時10分から開始の予定です。

ところ / 朝倉運動公園野球場

問合せ/ぎふ清流国体垂井町実行委員会事務局(町中央公民館内/内線 293)

垂井町私道寄附採納について

生活関連道路網の充実を図り、住民生活の向上に寄与することを目的とし、要綱を定めました。

垂井町私道寄附採納基準

	道路の形態	
道路幅員	4 m以上 6 m未満	6 m以上
行き止まり道路	回転広場を設けること。	原則可
道路の利用	戸数が3戸以上で、延長が15m以上であること。	戸数が3戸以上で、延長が15m以上であること。
道路の舗装	原則としてアスファルト舗装、表層厚4 cm以上とする。	原則としてアスファルト舗装、表層厚4 cm以上とする。
側溝	道路の両側は、側溝を設ける。 側溝の合流部分に集水柵を設ける。 側溝には、全て蓋を布設する。	道路の両側は、側溝を設ける。 側溝の合流部分に集水柵を設ける。 側溝には、全て蓋を布設する。
安全施設	必要と思われる箇所にガードレール、ガードパイプ等の保護施設が設置されていること。	必要と思われる箇所にガードレール、ガードパイプ等の保護施設が設置されていること。

詳細は、ホームページをご覧ください。下記までおたずねください。

問合せ/建設課 管理係(内線 226、227)

浦上事務所(スギ薬局東側)

司法書士・土地家屋調査士・行政書士

- ◆相続登記等の登記業務全般・遺言書作成補助
- ◆借金相談 任意整理・破産・過払請求等
- ◆土地建物の調査・測量(土地の境界測量)
- ◆会社設立・解散・役員変更
- ◆農地転用許可申請・各種許認可申請
- ◆各種法律相談・裁判所提出書類作成

電話 0584-24-1716

相談無料・予約により土日の対応致します。



お墓を建てたい・修理したい

近藤石材におまかせ下さい。

- 工事写真の提出 ●経験豊富な有資格者
- 確かな耐震施工 ●安心の10年保証
- 見えない所も丁寧にチェックしています

屋外にお墓を展示してありますので
ご自由にご覧下さい

昭和22年創業



AEON 墓石の近藤石材(株)
イオン特約店
各墓地を見ますと墓石に向かない石で建ててあるお墓が
あります。当社では確立後も劣化しない石を使用しています。
不破郡垂井町豊原字在田4-9
☎(0584)23-3186

【有料広告】

町では財源確保のため、有料広告を掲載しています。

情報 INFORMATION 発信

役場 ☎22-1151
http://www.ginet.or.jp/tarui/

お知らせ

認知症町民講座

テーマ/認知症と知的機能、
認知症Q & A
と き/6月5日(火)
午後6時～7時
ところ/介護老人保健施設あいかわ
参加料/無料
講 師/あいかわ施設長
淵上哲医師
問合せ/町在宅介護支援センター
☎23-4658

身体障害者相談員による巡回相談

今年度から身体障害者相談員が各地区を巡回し、身体に障がいのある方々の各種相談(身体障害者手帳、補装具、生活についてなど)に応じます。

相談は無料で秘密は固く守られますので、お気軽にご相談ください。
と き/6月9日(土)午後2時～4時
ところ/宮代公民館
問合せ/身体障害者相談員 三浦 ☎22-4335

認知症を考える会

テーマ/認知症予防Q & A
と き/6月15日(金)
午後1時30分～3時
ところ/博愛在宅ケアセンター
参加料/無料
講 師/あいかわ施設長
淵上哲医師
問合せ/町在宅介護支援センター
☎23-4658



第30回

町手話教室初級コース

と き/7月18日～8月29日の
毎週水曜日のうち全6回、
午後7時～9時
ところ/町福祉会館
講 師/町聴覚障害者福祉協会お
よび手話サークル泉の会会員
対 象/町内在住、在勤、在学で
手話に興味のある方
定 員/先着20人
受講料/無料(ただし、テキスト
代1,000円程度は各自負担)
申込締切/7月6日(金)
申込・問合せ/町社会福祉協議会
☎23-3335、FAX 22-2714

相川水辺公園一帯の清掃作業を実施します

と き/6月8日(金)
午後5時30分から
雨天の場合は11日(月)
ところ/相川水辺公園
問合せ/建設課
管理係(内線226)



昨年の様子

【有料広告】

家の外構工事・造成工事はお任せ下さい!!

外構、造成、エクステリア全般、下水宅内工事(垂井町認定)

こんなお悩みありませんか?

その他どんなお悩みでも
(フェンス・駐車場・カーポート)
(門扉・排水・土留め・農業水路など)

- ・家に駐車場を増やしたい
- ・車椅子用のスロープがほしい
- ・外塀を直したい

お気軽にお電話下さい(見積無料)

TEL23-1210

創業27年 松栄工務店
垂井町綾戸897-49

不破高校前「隣松寺霊園」

好評区画分譲中!

全区画巻石付・駐車場完備・バリアフリー・水場有り・日当たり良好

霊園に関する事は、指定石材店へお気軽にお電話を!!

垂井 有限会社石円 佐久間石材店 関ヶ原 株式会社関ヶ原マーブルクラフト
☎0584-22-0710 ☎0584-43-2016

町では財源確保のため、有料広告を掲載しています。

「IT救急相談」開設中！

「最新式のパソコンに買い替えたので、使い方が分からなくなった」
「メール送受信や管理について相談したい」などパソコン操作でお困りの方はIT救急相談をご利用ください。



相談内容/Windows(ウインドウズ)、ワード、エクセルの操作に関すること。

パソコンやメディアをご持参ください。

パソコンの貸出は行いません。

相談時間/午前10時～正午、午後1時～3時

予約時間/午前9時～午後4時

飛び込み相談もお受けしますが、予約を優先します。

定員/各4人

申込・問合せ/生涯学習課 社会教育係(内線 224)

相談日	予約期間
6月8日(金)	6月5日(火)～7日(木)
15日(金)	12日(火)～14日(木)
22日(金)	19日(火)～21日(木)
29日(金)	26日(火)～28日(木)

情報公開・個人情報保護制度の実施状況

町では、情報公開条例により、情報を公開しています。また、個人情報保護条例により、町が保有するみなさんの個人情報について、適正な取り扱いの確保に努めています。

この2つの制度の平成23年度の実施状況をお知らせします。

情報公開制度

実施機関	請求件数	公開状況			
		公開	部分公開	非公開	不存在
町長部局	49	49	0	0	0

請求された公文書は、予算書、補助金、契約等に係る関係書類など、職務上作成されたものでした。(予算書については、平成23年10月1日から情報公開請求の対象外としました。)

なお、議会、教育委員会、監査委員、選挙管理委員会、農業委員会および固定資産評価審査委員会への請求はありませんでした。

個人情報保護制度

個人情報の開示請求はありませんでした。

問合せ/各実施機関の窓口または総務課 庶務係(内線 213)

★わくわくスタンプ
毎週 火・水・木・金 **3倍進呈!!**
★あなたのお誕生日の月は
カット **50%off**です!!

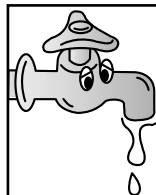

**おまかせください
水のトラブル!**

西濃設備工業(株)

垂井町表佐1265 ☎(0584)22-2404

【有料広告】

町では財源確保のため、有料広告を掲載しています。

多重債務無料相談会

返しきれない借金の支払いに困っている、利息を支払いすぎているかもしれない、という方、悩む前にご相談ください。
と き/6月9日(土)
午後1時～4時

ところ/県民生活相談センター
(岐阜市藪田南5-14-53
ふれあい福寿会館1棟5階)
相談方法/
面接相談(30分。要予約)
電話相談(予約不要。当日時間内に申込先へお電話ください。)

予約受付/6月8日(金)まで。
月～金曜日:午前8時30分～午後5時
土曜日:午前9時～午後5時
申込・問合せ/県民生活相談センター ☎058-277-1003

農業者戸別所得補償制度の交付申請は7月2日(月)まで

米の所得補償交付金(全国一律) 15,000円/10㍏⁻

- ・米の生産数量目標に従って生産(耕作)した販売農家が対象です。
- ・11㍏以上水稻を作付し、水稻共済に加入しているまたは米を販売していることが条件です(1㍏単位で支払われます。)
- ・米の販売価格が標準的な販売価格を下回った場合、その差額が補てんされます(補てん金額は、25年4月以降に決定します。)

水田活用の所得補償交付金

対象作物	交付単価
麦、大豆、飼料作物	35,000円/10㍏ ⁻
米粉用米、飼料用米、WCS用稲	80,000円/10㍏ ⁻
そば、なたね、加工用米	20,000円/10㍏ ⁻

- ・その他、地域協議会が定める助成措置があります。



畑作物の所得補償交付金

- ・今年度からの追加措置で、麦、大豆、そばなどについて、その販売数量と等級、品種に応じて交付金が支払われます。

平均交付単価

小 麦	大 豆	そ ば
6,360円/60 ^{kg}	11,310円/60 ^{kg}	15,200円/45 ^{kg}

問合せ/東海農政局岐阜地域センター (フリーダイヤル 0120-38-3786)

不破地域農業再生協議会事務局

- ・産業課 農林係(内線 234)
- ・JAにしみの不破営農経済センター ☎22-1006

【有料広告】

住まいのなんでも相談所
住宅リフォーム、宅地造成、宅内排水(町指定)
耐震診断、耐震補強、車庫倉庫、水漏れ、
カギ交換、外構、擁壁、兼人工事etc...
あなたのオモイをカタチにします

設計から施工まで
まかせて安心!

有限会社 桐建
一級建築士事務所 桐建設計
垂井町府中1919番地の2

(見積無料)
お気軽にご相談ください

TEL 22-0255

Sign KITAHARA

総合看板業
きたはらかんばん 北原工芸社
不破郡垂井町112-7
TEL0584-22-0581 **電柱広告募集中**

町では財源確保のため、有料広告を掲載しています。

平成24年度 国民健康保険税のお知らせ

国民健康保険税(国保税)の税率は、次の表のとおりです。

平成24年度 国民健康保険税率

○医療給付費分	課税限度額	51万円
所得割	課税標準額(被保険者全員の所得合算)×5.5%	
資産割	固定資産税額(償却資産を除く。)×26%	
世帯平等割	1世帯につき	22,600円
被保険者均等割	1人につき	28,600円
○後期高齢者支援金分	課税限度額	14万円
所得割	課税標準額(被保険者全員の所得合算)×1.15%	
資産割	固定資産税額(償却資産を除く。)×5.55%	
世帯平等割	1世帯につき	5,000円
被保険者均等割	1人につき	6,100円
○介護納付金分	課税限度額	12万円
所得割	課税標準額(被保険者全員の所得合算)×1.15%	
資産割	固定資産税額(償却資産を除く。)×5%	
世帯平等割	1世帯につき	6,000円
被保険者均等割	1人につき	9,000円

問合せ/住民課 保険年金係(内線 236、237)
税務課 住民税係(内線 251、252) いずれも 番窓口

注1)所得割(課税標準額)は、総所得金額から基礎控除(33万円)を差し引いた金額です。

注2)医療給付費分と後期高齢者支援金分は、国保被保険者全員に課税されます。介護納付金分は、40歳到達月から65歳到達月の前月まで(各月1日生まれの方は、40歳到達月の前月から65歳到達月の前々月まで)課税されます。

注3)平成24年度中に75歳になる方は、あらかじめ75歳到達月の前月までの月割計算をしています。

注4)平成24年度中に加入・喪失した場合は、加入月数で月割計算します。

国民健康保険被保険者の方に[後発医薬品利用差額通知]を発送します

町では、今年6月と12月、国民健康保険被保険者の方に「後発医薬品に関するお知らせ(後発医薬品利用差額通知)」を発送します。

この通知は、仮に「保険薬局で調剤された医薬品」から「後発医薬品」に切り替えた場合に、どのくらい薬代の自己負担額が軽減されるかといった内容をお知らせするもので、薬代の自己負担額が一定額以上安くなるなど、特定の要件にあてはまる方を対象に送付します。

なお、この通知は、みなさんのお薬代の負担軽減などにつながることから、被保険者の方の選択肢を増やすために送付するものであり、必ずしも後発医薬品に切り替えていただかなければならないものではありません。

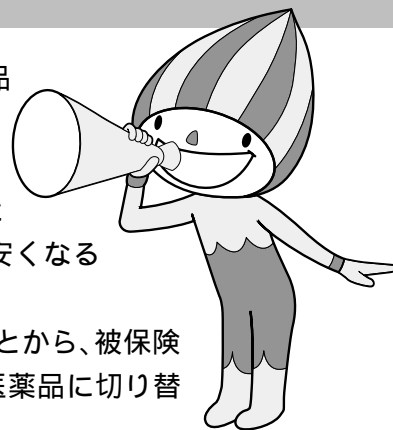

トータル不動産の heisei CITY LIFE

平成興産株式会社

URL <http://www.heisei-k.co.jp/>

垂井町宮代513 TEL(0584)22-2000 FAX(0584)22-2119

雑排水管(排水マス)洗浄のことならおまかせください!

- ◆建築物排水管清掃
- ◆産業廃棄物処理
- ◆浄化槽保守点検・清掃



トイレのつまりもおまかせください!

株式会社 光商会 ☎ 22-0572(代)

【有料広告】

町では財源確保のため、有料広告を掲載しています。

国民年金の追納制度をご存知ですか？

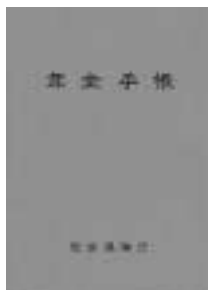

国民年金には、経済的な理由などで保険料を納めることが困難な場合には、申請により保険料の全額または一部が免除される「申請免除制度」や、障害基礎年金を受けている方などが該当する「法定免除制度」があります。

また、同じく申請により、若年層(20歳代)の方を対象に保険料の納付が猶予される「若年者納付猶予制度」や、学生の方を対象とした「学生納付特例制度」もあります。

これら保険料の免除や納付猶予などを受けた期間は、年金を受け取るために必要な受給資格期間には算入されますが、受け取る年金額は保険料を全額納付した場合より少なくなります。

このため、これら保険料の免除や納付猶予などを受けた期間は、10年以内であれば、後から保険料を納付(追納)し、将来、受け取る年金額を増やすことができるようになっていきます。

なお、保険料の免除や納付猶予などの承認を受けた年度から起算して3年度目以降に保険料を追納される場合は、当時の保険料額に経過期間に応じた加算額がつきますので、お早めの追納をお勧めします。

追納される場合は、申し込みが必要です。詳しくは、大垣年金事務所または役場住民課へおたずねください。

平成24年度中に追納される場合の額(1ヵ月あたり)

年度	全額免除 納付猶予 学生納付特例	3 / 4 免除 (1 / 4 納付)	半額免除 (半額納付)	1 / 4 免除 (3 / 4 納付)
平成14年度	14,940円	-	7,470円	-
平成15年度	14,720円	-	7,360円	-
平成16年度	14,510円	-	7,260円	-
平成17年度	14,560円	-	7,280円	-
平成18年度	14,610円	10,950円	7,300円	3,650円
平成19年度	14,640円	10,970円	7,320円	3,650円
平成20年度	14,760円	11,070円	7,370円	3,690円
平成21年度	14,840円	11,120円	7,420円	3,700円
平成22年度	15,100円	11,320円	7,550円	3,770円
平成23年度	15,020円	11,260円	7,510円	3,750円

平成22年度分・23年度分は、加算額がつきません。

問合せ/大垣年金事務所 ☎78-5166、住民課 保険年金係 番窓口(内線 236、237、247)

【有料広告】

1月15日 岐阜県米粉スイーツコンテストにて
最優秀賞 及び ミナモ賞 を頂きました。

絶品スイーツ **竹炭ロール** ぜひ御賞味下さい。
(数に限りがあります)



pâtisserie
Soleil blanc
そりいほらん

好評
発売中

表佐5028-1 TEL 22-5571
URL http://www.soleil_blanc1.com

住宅のことならおまかせ

新築工事 リフォーム 介護住宅改修
宅内下水 土工事 よろず修繕工事

株式会社 桐山工務店

TEL 22-1328 FAX 22-1928

町では財源確保のため、有料広告を掲載しています。

消費生活相談員 資格取得支援講座参加者

県では、消費生活相談員への就業を希望する方を対象に、資格取得を支援する講座を開催します。

とき・ところ/西濃会場(大垣市情報工房)は、6月23日(土)～9月9日(日)、東濃会場(多治見市文化会館)は、7月1日(日)～9月15日(土)までの、いずれも土曜日または日曜日の計10回 午前9時30分～午後4時30分

対象者/18歳以上の、県内に在住、在勤、在学であり、消費生活相談業務に従事する意欲のある方

主な内容/「消費生活相談員の仕事と相談員認定資格試験について」「消費者関連法規の基礎知識」ほか

受講料/無料

定員/西濃会場60人、東濃会場30人 書類選考あり

申込方法/6月15日(金)までに申込書を郵送、FAXまたはメールでご提出ください。

申込書は、下記の申込先にご請求いただくか、県ホームページ「岐阜県消費者の窓」<http://www.pref.gifu.lg.jp/kurashi/shohi-seikatsu/index.html>からダウンロードしたものをご利用ください。

申込・問合せ/(株)東京リーガルマインド岐阜本校
〒500-8847 岐阜市金宝町1-1 UTビル4階
☎058-265-2771
FAX 058-265-2772
E-mail kk-gifu@lec-jp.com

ふれあい垂井ピア推進 協議会委員を募集

町では、秋に開催する「ふれあい垂井ピア」の事業内容などを協議いただく、協議会委員を募集します。

募集人員/2人(職業、年齢、性別は問いません。)

申込多数の場合は抽選
応募締切/6月22日(金)

申込・問合せ/産業課 商工振興係(内線259)



STOP! 不法電波

「電波利用環境保護周知啓発
強化期間 6月1日～10日」

電波の利用には
ルールがあります。

コードレス電話
や特定小電力トラ
ンシーバーなどの

無線機器を購入するときは、必ず「技適マーク」が付いているか確認してください。

また、外国規格のトランシーバーは、防炎行政用無線やテレビ放送などに妨害を与えるおそれがあり、国内では使用できません。

問合せ/総務省 東海総合通信局
・ 不法無線局の相談

☎052(971)9107
・ テレビ等の受信障害の相談
☎052(971)9648



【技適マーク】

お気軽にお立ち寄りください。

わくわくスタンプ加盟店
水曜日は 2倍 でお得!

レディースファッション **梅屋**

垂井町1187 Tel 22-0847
(中山道垂井宿通り) 《定休日》火曜日

【注文住宅設計施工】

ひと工夫・ひとつ夢



HAGIホーム・プロデューサー株式会社

垂井町東神田3丁目46番地 ☎0120-48-2039

【有料広告】

町では財源確保のため、有料広告を掲載しています。

募集します

「三日里親」



三日里親事業とは、県内の児童養護施設に生活している子どもたちの中で、夏期の帰省時に帰る家庭がない、あるいは家庭の事情で帰省できない子どもをボランティアに三日間預かっていただき、子どもたちが温かい家庭の雰囲気を体験できるよう県が岐阜県里親連合会の協力で行うものです。

あなたも里親になってみませんか？

里親委託期間/ 8月4日(土)～6日(月)

受付期間/ 6月1日(金)～25日(月)

申込・問合せ/ ・健康福祉課 子育て支援係 番窓口(内線246)

・西濃子ども相談センター ☎78-4838

ファミリー菜園の利用者

対象/ 町内の非農家世帯

募集区画/ 保健センター北(5区画)、表佐小学校南(1区画)

先着順

使用料/ 1区画あたり1ヵ月100円

使用年数/ 2年間(一部1年間の区画有)

栽培できる作物/ 永年生の作物以外の野菜、草花など

申込先/ 印鑑を持参のうえ、産業課 農林係(内線234)へ

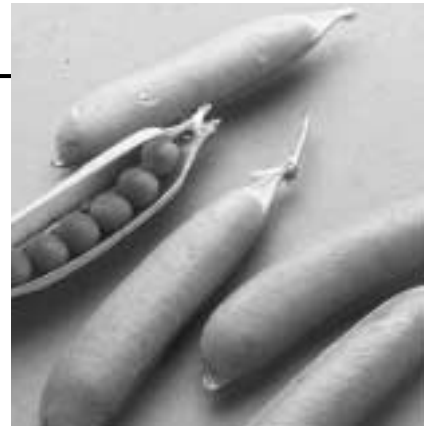

財務省東海財務局からのお知らせ

金融サービスを利用されているみなさんからのご意見、ご相談を無料で受け付けています。

金融ほっとライン(東海) ☎052-951-9620

多重債務でお悩みの方の無料相談窓口を設けています。

多重債務相談窓口 ☎052-951-1764

【有料広告】

いま、家族のためにできること。



無料で耐震診断いたします。

※軸組木造住宅を対象とします。また一部地域を除きます。

資料請求・耐震診断申込等は、下記フリーダイヤル・ホームページにて！

☎0120-093-413 すみふ そっくりさん 検索

※受付時間 9:00～18:00(土・日・夜日も受付しております。)



住友不動産

全国の「新築そっくりさん」がご覧になります。

◎ふとん仕立替えのお客様

わくわくスタンプ2倍進呈!

※羽毛布団の仕立替えも承ります。

垂井駅前 河野ふとん店

《ふとん専門店》TEL(22)-0676

《腰痛・肩コリ》等で

垂井駅前整体院

お悩みの方ご相談下さい。河野寝具店2階 TEL22-0676(要予約)

町では財源確保のため、有料広告を掲載しています。

雇用促進のための奨励制度

申込・問合せ/産業課 商工振興係(内線259)

■垂井町若年者・中高年齢者雇用促進奨励金

国のトライアル雇用制度を利用された町内に事業所を有する事業主の方が、引き続き町内に住所を有する若年者や中高年齢者の方を3ヵ月以上常用雇用した場合、1人につき10万円の雇用促進奨励金を交付します。



交付対象者

町内に事業所を有する事業主の方

町内に住所を有する若年者

中高年齢者の方を、国のトライアル雇用に引き続き3ヵ月以上常用雇用した事業主の方

要件を全て満たした方が、交付対象となります。

旬の採れたて新鮮野菜をお手頃価格で提供中!!

農林畜産物販売所アンテナショップ 半兵衛の里



半兵衛汁の
無料サービス

オープン7周年記念セール

6月23日(土)、24日(日) 午前9時~正午

採れたて新鮮野菜を販売します。
みなさんのお越しをお待ちしています。



一緒に農林畜産物を
販売しませんか?

会員募集のお知らせ

現在、アンテナショップ「半兵衛の里」は毎日営業を目指し、商品の充実を図るべく、生産者を募集しています。
興味のある方は、気軽にご連絡ください。

連絡先/アンテナショップ半兵衛の里

☎ 22-2755

営業日/水・木・土・日 午前9時~正午



「今月のタルイっ子」大募集

「今月のタルイっ子」コーナーに、お子さんを登場させてみませんか。
希望される方は、企画調整課まちづくりセンター(内線285)までご連絡ください。



勤労者のための資金融資制度

申込・問合せ/東海労働金庫垂井出張所 ☎23-3877

■勤労者生活安定資金融資制度

医療・冠婚葬祭・教育・出産・家庭用品購入資金またはその他の生活に必要な資金を基準金利から0.3%優遇し、200万円以内で融資します。

融資対象者

町内に1年以上居住し、かつ、同一事業所に1年以上勤務している満20歳以上の方
返済が確実と認められる方
町税を完納している方

要件を全て満たした方が、交付対象となります。

■勤労者住宅資金融資制度

町内に、自ら居住するための住宅を新築、増築、改築または購入する資金を基準金利から0.05%優遇し、1,000万円以内で融資します。(中古住宅購入、外構工事、住宅取得時の頭金も融資可能)

融資対象者

同一場所に1年以上居住している方
同一事業所に1年以上勤務し、引き続き勤務しようとする方
収入月額が貸付元利均等月賦償還月額の4倍以上ある方(同居親族の収入を含むことができる)
満20歳以上で、償還期日満了日時において満65歳以下の方(継承者を指定して連帯債務とする場合は、65歳以上も可)
居住市町村税を完納している方

要件を全て満たした方が、交付対象となります。

離職者のための支援制度

申込・問合せ/産業課 商工振興係(内線259)

■勤労者離職支援金交付制度

乳幼児から高等学校などに在学する子を扶養する勤労者の方が、勤務先の都合(倒産、閉鎖または業務縮小)により離職を余儀なくされた場合、支援金を交付します。

支援金額

・乳幼児・小・中学生	1人あたり月額	5,000円
・高校生など	1人あたり月額	8,000円

■離職者教育訓練給付金交付制度

離職した方の主体的な能力開発の取り組みを支援し、雇用の安定と再就職の促進を図るため、教育訓練給付金を交付します。

交付対象者

町内に1年以上居住し町税を完納している方
雇用保険(失業給付)を受けている方または受けていた方
離職後1年以内に厚生労働大臣が指定する教育訓練を受け、修了した方

要件を全て満たした方が、交付対象となります。



4月15日(日)

スポーツ少年団合同入団式

4月15日(日) 朝倉運動公園町民体育館で、「町スポーツ少年団の合同入団式・体力テスト会」を行いました。

今年度の入団者は、8種目・19団、総勢356人。

団員を代表し、垂井野球スポーツ少年団の田中辰ノ介団長が、感謝の気持ちを忘れず、元気いっぱい活動することを力強く誓いました。

誓いの言葉を述べる垂井野球スポーツ少年団
田中辰ノ介団長



4月27日(金)

“信長公”が相川の地へ

相川河川敷において、名古屋テレビ【メーテレ】「ドデスカ!」の“信長が行く”のコーナーの収録が行われ、『鯉のぼり一斉遊泳および垂井曳軸まつり』のPRが生放送されました。

当日は早朝にも関わらず、多くの方が自慢の鯉のぼりを持ち寄って集まりました。

中でも、鯉のぼりをかたどった手作りケーキやお寿司を持ってきてくれた方があり、信長公は感激をかくせません。子供歌舞伎の役者たちが中心となって垂井曳軸まつりのPRを行う場面もあり、コーナーは大いに盛り上がりました。



「ドデスカ!」収録の様子

5月3日(木・祝)

平成24年度 町自治功労者を表彰

町自治功労者表彰式を中央公民館で行い、自由人権思想の普及と農業の振興に尽力された大橋作藏さん(栗原)、地方自治の振興に尽力された岩崎秋夫さん(大石)を新たに自治功労者として表彰しました。



大橋作藏さん



岩崎秋夫さん

また、地方自治の振興に功績のあった多賀秀明さん(栗原)、教育振興に功績のあった所敏子さん(岩手)、農林業の振興に功績のあった渡邊寛司さん(岩手)、産業の振興に功績のあった高木よしをさん(表佐)を、町表彰規程により表彰しました。



5月12日(土)

地域の子どもは、自分たちで育てよう。

各学級・講座合同開講式と講演会が町文化会館で行われ、約550人が参加しました。

開講式では、学級生代表で東幼稚園PTA会長の島田紋子さんが学習への意気込みを話しました。その後、NPO教育支援協会 代表理事の吉田博彦さんが「学校支援と地域の役割」と題した講演を行い、『地域社会や家庭が変わったという現代にあって、それに伴う教育の姿勢や課題も変わってきていることから、学校がやらなくてはならないこと、地域でやるべきことを明確にし、地域の子どもたちは自分たちで育てるという気持ちで育ててもらいたい』と力強く語られました。



NPO教育支援協会の吉田博彦さん

5月14日(月)

新茶の刈取作業がスタート



刈取作業に励む、不帰茶生産組合のみなさん

不帰茶の茶園において、5月14日(月)から新茶の刈取作業が始まりました。昨年は低温の影響により収量が少なくなりましたが、今年は生育も良好で、収量も平年並みになりそうです。

14日からの1週間で1番茶、その後1週間で刈下を、6月には2番茶を刈り取る予定です。

晴天の元、刈取作業にあたった不帰茶生産組合 組合長 高見哲夫さんは「今年はいいお茶がとれそうなので、多くの人に飲んでもらいたい」と笑顔で話していました。

6月4日(月)~10日(日)は「歯の衛生週間」です

『歯みがきは じょうぶなからだの 第一歩』

歯を大切にするために...

- 食べる時間を決めよう
- 栄養バランスの良い食事をよく噛んで食べよう
- 飲み物は砂糖のついてない物にしよう
- 食後の歯みがきを習慣づけよう
- 定期的に歯科健診を受け、自分の歯や口の中の状態を知ろう



＜リサイクル体験広場＞
 今後の開催予定
 6/10(日)、7/8(日)、
 8/12(日)、9/16(日)
 午前9時から11時まで
 町文化会館南駐車場

地域の「資源回収」にご協力を

団体名	実施日時	回収場所
表佐保育園 保護者会	7月1日(日)午前7時30分 ～ 8時30分 雨天実施	垂井南ライス センター

掲載希望団体は、住民課 環境衛生係 番窓口まで

西南濃粗大廃棄物処理組合のごみ処理手数料の改定

西南濃粗大廃棄物処理センターへ直接持ち込むごみの処理料金が、7月1日から次のとおり改定されます。これは、ごみ排出量をさらに抑制し、ごみ処理に必要な経費を適切に負担していただくための改定です。ご理解とご協力をお願いします。

改定前	改定後
100kg毎に900円	100kgまで1,000円 100kgを超えて10kg毎に+100円

西南濃粗大廃棄物処理センターへ直接持ち込む場合は、役場での許可申請の手続きが必要です。
 荷物を車に積み、印鑑を持って役場住民課窓口までお願いします。

家庭から出る生ごみの堆肥化、減量化を推進
 “生ごみパケツ講習会”受講者を募集
 初心者、経験者を問わずお気軽にご参加ください。
 と き / 6月20日(水) 午後1時30分から
 と ころ / 町中央公民館 2階会議室
 内 容 / 長年堆肥作りに取り組んできた講師が、豊富な経験に基づき実践的な使用方法を伝えます。
 申込期限 / 6月18日(月)
 申込先 / 住民課 環境衛生係 番窓口(内線248、249)

お知らせ

- ・町のごみ収集日が、53cal(ゴミカレ)のホームページ <http://www.53cal.jp/> で確認できます。
- ・53calでは、パソコンや携帯電話にごみ収集日を事前にメールでお知らせするサービスがあります。ご利用ください。
- ・町のホームページのバナーからも確認できます。



男女共同参画社会の実現を目指して ひとひと 女と男の 和わ! 話わ! 輪わ!

企画調整課 企画係(内線289)

先月号に引き続き、各団体の報告事項をご紹介します。
 男女区別なく、いろいろ事業が行われており、男女共同参画社会の
 推進を行っています。

懇話会の様子



団体名	事業名	事業内容	男女共同参画の関わり
町食生活 改善協議会	親子料理教室	味覚とバランスのとれた食生活に関するエプロンシアターを、参加した子どもたちに演じてもらう。箸や包丁の使い方の説明した後、調理実習を行う。	男女関係なく、料理をしたり、バランスのとれたメニューについて学んだりすることで、料理することの楽しさ、大切さを感じてもらう。 将来男性の家事の参画を促した。
岩手小学校	菁莪塾	岩手地域の自然環境や伝統文化、史跡に関わることを生かした体験学習を通して、地域の方々とふれあい、ふるさとへ愛着をはぐくむ(星空観察、ホテル観察、歴史探訪、岩手川の自然観察、アユつかみ、グランドゴルフ、料理教室、しめ縄作り、リサイクル、そば打ち、こんにゃく作りなど)。	指導者、協力者である地域の公民館運営関係者、青少年育成推進会、PTAが男女関係なく協力している。

今年度は垂井町男女共同参画プランの第2次計画を策定しますので、みなさんのご協力をお願いします。

自衛官募集相談員を委嘱しました

5月9日(水)に自衛官募集相談員の委嘱状伝達式が行われ、岩田勝司さん(府中:北中学校校区担当)、小野幸芳さん(表佐:不破中学校校区担当)が、自衛隊岐阜地方協力本部長後藤雅人さんと垂井町長との連名で委嘱されました。

募集相談員は、自衛官志願者に対する自衛隊の情報提供、自衛隊の広報活動に対する支援などを行います。任期は平成26年3月31日までの2年間です。



自衛官募集相談員になった、小野幸芳さん(左)と岩田勝司さん(右)

大垣ケーブルテレビガイド

☎82-1200
http://www.ogaki-tv.co.jp/ デジタル12ch / デジアナ6ch

垂井町議会 6月定例会一般質問
23日(土)午後6時～・24日(日)午前9時～
【レギュラー番組】
ニュースのひろば
火～日 午後6時～ ほか
げんきはなまる
月～日 午後8時30分～ ほか
里見まさところの町内探訪
1日(金)～3日(日)・25日(月)～ 午後6時30分～ ほか
T V増刊号「みるチャン」
1日(金)～3日(日)・25日(月)～ 午後7時30分～ ほか

推理サスペンス劇場

11日(月)～17日(日) 午後7時30分～ ほか
暇つぶしTV マチサガ!

11日(月)～17日(日) 午後6時30分～ ほか
Local supli(ローカルサプリ)

4日(月)～10日(日)・18日(月)～24日(日)
午後6時30分～ ほか

やじ馬ちゃんねる

4日(月)～10日(日)・18日(月)～24日(日)
午後6時45分～ ほか

風にふかれて TVギャラリー 他 好評放送中!

http://www.ogaki-tv.co.jp/
E-mail oct@ogaki-tv.co.jp
身近な情報をお寄せください。

まちづくり伝言板

サマー硬式テニス教室(ナイター)

と き 6月23日(土)から土曜日(10回) 午後7時～9時
ところ 関ヶ原町桃配山テニスコート
対象 初心者コース・育成コース(各10人まで)
(ただし、各コースで参加者5人以下の場合は中止します。)
参加料 2,800円
申込方法 メールまたは往復ハガキでお申し込みください。
記載事項 住所・氏名・年齢・電話番号・テニス歴・希望コース・ラケットの有無(ラケットのない方は、協会で準備します。)
申込期限 6月17日(日)
申込・問合せ 〒503-0034 大垣市荒尾町1787-9 郡テニス協会
山辺 ☎090-4263-4658 tomio_yamabe@yahoo.co.jp

フリースポーツプログラムに参加しよう!

と き 6月24日(日) 午後1時30分～4時30分
ところ 朝倉町民体育館
対象 小学生(キンボールに限り保護者も参加可能)
参加料 1人100円(1種目でも多種目でも同額)
内容 午後1時30分 キンボール
午後2時30分 あそび体育・ダンス
午後3時30分 ショートテニス
事前申込みを受付中(当日参加も可能)
申込・問合せ たるいチャレンジクラブLet's ☎22-0139

核兵器廃絶へ一緒に ～国民平和大行進～

と き 6月16日(土) 午前10時30分から
行程 午前10時30分「綾戸交差点」出発～11時30分「長浜屋」到着「歓迎集会」/午後0時40分「長浜屋」出発～1時10分「日守西交差点」到着
歓迎集会もありますので、多数のご参加をお待ちしています。
問合せ 不破・9条の会 事務局 岩田 ☎23-1151

「祭りよ今宵は哀しげに～銀河鉄道と夜～」ホワイエ公演

と き 6月9日(土) 午後1時30分開演
ところ 町文化会館ホワイエ
参加料 300円(高校生以下無料)
県代表池田高校演劇部の、爽やかに躍動感あふれる舞台は、生きる感動と勇気を与えてくれます。午前中にはBPF音響スタッフによる壊れたおもちゃや家電の無料診断もあります。お気軽にどうぞ。
申込・問合せ BPF 栗田 ☎090-3564-4772

第45回安全・安心まちづくり研修会

と き 6月16日(土) 午前10時～11時
ところ 府中公民館
対象 垂井町内に在住の方
参加料 無料
演題・講師 「地球の守神etc」 鏡味正義さん
地域にある氏神様を中心としたお話が聞けます。
問合せ NPO法人こども見守り隊 渡邊 ☎22-6106

体と心の健康に良いウォーキングダンスを体験しよう!

と き 6月16日(土) 午後1時30分～4時30分
ところ 町中央公民館 3階町民ホール
対象 垂井町内に在住・在勤・在学の方
参加料 無料
講師 日本スクエアダンス協会指導者
申込期限 6月13日(水)
申込・問合せ 同協会 富田 ☎090-2577-2614

第29回藤間をどり扇久会

と き 6月24日(日) 午後1時から
ところ 町文化会館 大ホール
対象 どなたでも
参加料 無料
申込・問合せ 扇久会 藤間扇久 ☎22-2758

タルイピアセンター

お知らせ

【ミニ企画展】垂井の源氏と平氏」開催中。6/24(日)まで
【図書館】としょかんスタンプラリー開催中。



たるびくん

新刊紹介

一般書 「ポイントカード超整理術」

櫻井雅英 USE



増える一方のポイントカード。あなたは上手に管理していますか？有効期限を知っていますか？何気なく漫然と貯めているポイントを再点検して大きく化けさせましょう。業界別ポイントサービスのトレンドと対策をチェック。カードを減らしてトクするポイント攻略法。

- ・初夏 (黒田次郎、パレード)
- ・ぎぶ朝とれ 朝市・直売所カタログ (岐阜県農政部農産物流通課)
- ・休日のカフェめぐり (幹書房)
- ・三毛猫ホームズの夢紀行 (赤川次郎、光文社)
- ・岐阜県の歴史 (松田之利、山川出版社)
- ・福島原発事故独立検証委員会調査・検証報告書(ディスクヴァー・トゥエンティワン)
- ・うまいぞ！シカ肉 捕獲、解体、調理、販売まで (松井賢一、農文協)
- ・教師のための武士道入門 (北影雄幸、勉誠出版)
- ・合唱指導テクニック 清水敬一、NHK出版)

6月の展示コーナー

一般
湯ったりまったりリラックス。
児童
ファミリー大集合

〔開館日カレンダー〕

6月

■ 休館日

日	月	火	水	木	金	土
					1	2
3	4	5	6	7	8	9
10	11	12	13	14	15	16
17	18	19	20	21	22	23
24	25	26	27	28	29	30

開館時間

10:00~18:00

☎ 23-3746

HP <http://www.ginet.or.jp/tarui/taruipia/>

児童書 「めざせ！ダンスマスター」

全3巻 岩崎書店



♪世界中にはあらゆるダンス。うれしいかなしい感じてダンス。カラダがすっと動くスタンス。リズム感じてアタマでDJ。でも基本とマナーはもっと大事。ストリートで魅せる自分のステージ。すぐ技使うダンサー目指し、ヒップホップのってダンスマスター。♪

- ・うみのおまつりどんとせ (さとうわきこ、福音館書店)
- ・15歳までの女の子に伝えたい自分の体と心の守り方 (やまがたてるえ、かんき出版)
- ・おともだちカレー (江川智穂、世界文化社)
- ・おすしですし！ (田中六大、あかね書房)
- ・まわるおすし (長谷川義史、ブロンズ新社)
- ・わんぱくだんのどろんこおうち (末崎茂樹、ひさかたチャイルド)
- ・前略、離婚を決めました (綾屋紗月、イーストプレス)
- ・おもちゃびじゅつつかんでかくれんぼ (ルーカス、徳間書店)
- ・ライオンがいないどうぶつ園 (ロドリアン、徳間書店)

歴史探訪

垂井における源氏と平氏 (長範腰掛石)



長範腰掛石(垂井町平尾)

謡曲『熊坂』などで知られる盗賊の熊坂長範。京の都から奥州を目指す源義経の一行を青墓で襲いましたが、振り返りに遭い、命をおとした人物です。史実の中では、長範について記されたものはありませんが、この地域だけではなく、全国に長範ゆかりの地があります。

江戸時代の地図や道中記には、必ずといっていいほど綾戸にあったとされる、長範物見の松」がのせてあります。この松は、東小学校西側にある綾戸古墳の頂上に生えていたといわれていますが、現在は折れそうなほど小さな松がこの場所に生えています。

『新撰美濃志』の青野村の項にこの松について載せられています。松と並んで、隠し厩」や「腰掛石」も近くにあってと書かれています。隠し厩」は平尾地内の田の中にある古墳といわれていますが、「腰掛石」については伝わっていません。『新撰美濃志』には、北の山下にある」とされていることから、平尾の墓地にある巨石が腰掛石にあたるのではないか」と推測されています。

開発事業を行う際には、埋蔵文化財の有無の確認などをタルイピアセンターまでお問い合わせください。

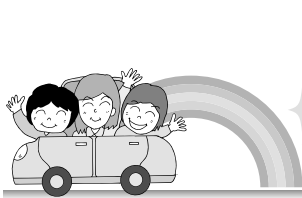

こんにちは

地域包括支援センターです

今月のテーマ お口を大切にしよう。

口腔機能の低下は心身の健康に影響します

口腔機能とは、“食べる、飲み込む、話す”といった機能です。口腔機能が低下すると、食べ物が制限されるため、栄養が偏り、カロリー不足になりがちです。

そのため、免疫力が低下して病気にかかりやすくなります。人との付き合いがおっくうになることが多く、体力低下から、身体的にも精神的にも活動が不活発になり、こうした負の連鎖がおこることで、寝たきりや認知症になりやすくなるといわれています。

口腔機能の低下が原因で起こる病気など

主に口の中の汚れが原因	主に食べる機能の低下が原因
低栄養状態 食べる機能が低下すると、柔らかいものだけを食ったり、食べる量が減ったりするため栄養状態が悪化します。	インフルエンザ・かぜ 歯垢や歯石、舌の汚れから発生する酵素が気道の粘膜を侵し、インフルエンザやかぜに感染しやすくなります。
認知症 かむ力が衰えると、脳への刺激が少なくなるため、認知症の発症や進行のおそれがあります。	誤嚥性肺炎 口の中の菌を肺に吸い込んでしまうことによって、肺炎が起こります。
表情が乏しくなる。 物をかむための筋肉は、笑顔をつくる筋肉でもあります。 この筋肉が衰えると、表情が乏しくなります。	糖尿病 むし歯や歯周病などの細菌に感染すると、インスリンに対する体の反応が悪くなり、血糖値が高くなりがちです。

口の手入れで病気や口臭を防ぎましょう

口の中が不潔だと、誤嚥性肺炎などのさまざまな病気や、口臭の原因になります。歯や舌の手入れをして、いつも清潔を保ちましょう。

毎食後の歯磨き

- ・歯と歯ぐきの境目にブラシの毛先をあてて、ていねいにみがきましょう。
- ・歯ブラシだけでなく、歯間ブラシ、糸ようじも使いましょう。

義歯のお手入れ

- ・義歯は必ずはずして、ていねいに磨きましょう。就寝前に必ず手入れしましょう。
- ・簡単に義歯をはずせる時は、できるだけ毎食後、お手入れをしましょう。

舌のお手入れ

- ・舌の上についた白い汚れは、口臭の原因になります。専用のブラシでていねいに取りましょう。

定期的な検診

- ・定期的に検診を受けて歯石、歯垢を取り適切な指導を受けましょう。

研修会のお知らせ

と き・ところ/ 6月12日(火) 役場 2階第1会議室
 演 題/ 口腔ケアを学ぼう
 講 師/ 歯科衛生士 長谷川 由美子さん

問合せ /
 健康福祉課
 地域包括支援センター
 番窓口(内線 240)

合原公民館 ☎ 23-0931

事業名	実施日(曜日)	時間	場所	定員	対象
ペン習字教室	6月20日(水)	14:30 ~ 16:30	合原公民館	30	一般
農産園芸教室	6月21日(木)	"	"	20	"

府中公民館 ☎ 23-2002

事業名	実施日(曜日)	時間	場所	定員	対象
親子・一般園芸教室	6月9日(土)	10:00 ~ 12:00	府中公民館	20	親子・一般
フォークダンス教室	6月9日(土)、23日(土)	"	"	-	一般
茶道・作法教室	6月13日(水)	19:00 ~ 21:00	"	20	"
俳句教室	6月14日(木)	10:00 ~ 12:00	"	-	"
ペタンク・タスポニー教室	6月9日(土)、13日(水)、 16日(土)、20日(水)、 23日(土)	19:30 ~ 21:30	府中小体育館	-	小中学生以上
ふれあい球技大会	6月24日(日)	8:00 ~ 12:00	"	-	"

岩手公民館 ☎ 22-1007

事業名	実施日(曜日)	時間	場所	定員	対象
ヨガ教室	6月4日(月)、11日(月)、 25日(月)	13:30 ~ 15:00	岩手公民館	-	一般
ジャズダンス教室	6月6日(水)、20日(水)	19:00 ~ 21:00	"	-	"
青葉の笛	6月9日(土)	9:00 ~ 12:00	"	-	"
絵てがみ教室	6月21日(木)	14:00 ~ 16:00	"	-	"

健康運動講座 参加者募集

対象/おおむね60歳以上の方

定員/各会場30~50人程度(予約不要)

内容/・健康についてのお話

・イスに座ってできる簡単な体操など

受講料/無料

服装/運動のできる服装

持ち物/・屋内用の運動靴

・水またはお茶(500ml程度)

問合せ/健康福祉課 高齢福祉係

番窓口(内線240)

月日	時間	場所
6月12日(火)	13:30 ~ 15:00	生きがいセンター
21日(木)	10:00 ~ 11:30	府中公民館
	13:30 ~ 15:00	岩手公民館
25日(月)	10:00 ~ 11:30	東公民館
	13:30 ~ 15:00	宮代公民館
29日(金)	10:00 ~ 11:30	表佐公民館
	13:30 ~ 15:00	合原公民館

6月21日(木)・22日(金)の午前10時から午後4時まで、文化会館で体力測定を行います。

この時間帯のいつでも結構ですので、お気軽にご参加ください。混雑状況にもよりますが、測定時間は15分程度です。

あなたも生き生きライフにチャレンジしてみませんか

地区公民館事業 受講者・参加者を募集



垂井公民館

☎ 23-1409

事業名	実施日(曜日)	時間	場所	定員	対象
スポーツ教室(ベタンク)	6月3日(日)9日(土) 16日(土)24日(日)	9:30 ~ 11:30	神田西公園	-	地区住民
スポーツ教室(パターゴルフ)	6月3日(日)24日(日)	"	パターゴルフ場	-	"
子ども茶道教室	6月16日(土)	9:00 ~ 11:00	垂井公民館	15	小中学生
垂井地区文化祭	6月17日(日)	10:00 ~ 15:30	文化会館	-	地区住民
手作り工房(もめんの花)	6月23日(土)	14:00 ~ 16:00	垂井公民館	10	一般

東公民館

☎ 23-0028

事業名	実施日(曜日)	時間	場所	定員	対象	
史跡ウォーク教室	6月3日(日)	8:30 ~ 16:00	滋賀県長浜市	23	一般	
グラウンドゴルフ教室	6月6日(水)13日(水)	13:30 ~ 15:00	東小グラウンド	-	"	
スポーツチャンバラ教室	6月9日(土)	13:30 ~ 15:30	東小体育館	20	"	
草木山野草教室	6月23日(土)	8:30 ~ 16:00	春日村	23	"	
園芸菊作り教室	6月24日(日)	13:30 ~ 15:30	東公民館	15	"	
手芸教室	6月27日(水)	"	"	15	"	
ソフトバレーボール教室	6月30日(土)	19:00 ~ 21:00	東小体育館	-	"	
チャレンジ教室	親子ドッチビー教室	6月2日(土)	9:00 ~ 11:30	"	-	小学生親子
	スポーツチャンバラ教室	6月16日(土)	"	"	-	小学生
	測量教室	6月30日(土)	"	東小グラウンド	-	"

宮代公民館

☎ 22-1010

事業名	実施日(曜日)	時間	場所	定員	対象
陶芸教室	6月7日(木)9日(土)	9:30 ~ 17:00	宮代公民館		一般
スポーツ教室(ドッチビー、ベタンク、スリッパ卓球、ソーラン踊り、スポーツチャンバラ)	6月10日(日)13日(水) 16日(土)20日(水) 23日(土)	19:00 ~ 21:00	朝倉体育館	-	小学生
ソーラン踊り	毎週金曜日	19:30 ~ 21:30	宮代公民館	-	一般

表佐公民館

☎ 22-1011

事業名	実施日(曜日)	時間	場所	定員	対象
ちさと子ども教室 巻き寿司作り	6月2日(土)	9:00 ~ 12:00	表佐公民館	-	小学生
スポーツ教室(スポーツチャンバラ)	6月2日(土)9日(土) 16日(土)	19:30 ~ 21:30	南体育館	40	一般
ほたる祭り	6月9日(土)	19:00 ~ 21:00	表佐共栄 八リヨの里	400	"
園芸教室(野菜作り)	6月15日(金)	14:00 ~ 16:00	表佐公民館	20	"
		19:30 ~ 21:30	"	30	"

～ みんなでつくろう、子どもの笑顔があふれるまち ～

すこやか子育て応援ページ



垂井町子育て 検索

日	月	火	水	木	金	土
6/3	4 ふれあいサロン 子育て支援センター	5 ふれあいサロン 子育て支援センター びよびよキンダー	6 ふれあいサロン 子育て支援センター	7 ふれあいサロン 子育て支援センター	8 ふれあいサロン 子育て支援センター	9
10	11 ふれあいサロン 子育て支援センター	12 ふれあいサロン 子育て支援センター	13 ふれあいサロン 子育て支援センター ぼけっとさんの話を聞こう(表佐)	14 ふれあいサロン 子育て支援センター	15 ふれあいサロン 子育て支援センター	16
17	18 ふれあいサロン 子育て支援センター	19 ふれあいサロン 子育て支援センター 子育てセミナー(表佐)	20 ふれあいサロン 子育て支援センター	21 ふれあいサロン 子育て支援センター	22 ふれあいサロン 子育て支援センター	23
24	25 ふれあいサロン 子育て支援センター	26 ふれあいサロン 子育て支援センター 子育てセミナー(垂井北)	27 ふれあいサロン 子育て支援センター ぼけっとさんの話を聞こう(垂井北)	28 ふれあいサロン 子育て支援センター	29 ふれあいサロン 子育て支援センター	30
7/1	2 ふれあいサロン 子育て支援センター	3 ふれあいサロン 子育て支援センター びよびよキンダー	4 ふれあいサロン 子育て支援センター	5 ふれあいサロン 子育て支援センター	6 ふれあいサロン 子育て支援センター	7
8	9 ふれあいサロン 子育て支援センター	10 ふれあいサロン 子育て支援センター	11 ふれあいサロン 子育て支援センター	12 ふれあいサロン 子育て支援センター	13 ふれあいサロン 子育て支援センター	14

地域子育て支援センター

子育て家庭の憩いの場、遊びの場、交流の場。
専任の保育士が常駐していますので、子育ての悩みや疑問をお気軽にご相談ください。

- 【利用時間】午前9時～正午/午後1時～3時
(土日祝日・年末年始を除く。)
- 【ところ】垂井北子育て支援センター(垂井北保育園内)
☎23-4484
表佐子育て支援センター(表佐保育園内)
☎23-0767

6月の主な活動
おおきくなったかな? 散歩にでかけよう 七夕飾りを作るよ

イベントのごあんない

町読書サークル協議会(ぼけっと)による
「ぼけっとさんのお話を聞こう」開催のお知らせ
・6月13日(水)表佐子育て支援センター
27日(水)垂井北子育て支援センター
時間:午前10時30分～11時30分
対象:0歳～4歳のお子さんと保護者
内容:絵本パネルシアター、ペープサートなど
参加料:無料

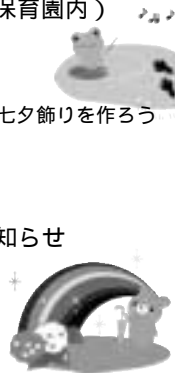

移動子育て支援センター(びよびよキンダー)

お子さんが通う保育園を体験させたい、地域の子どもと遊ばせたいと希望される方のために、支援センターやサロンを設置していない保育園を対象に開催します。

人形劇、おもちゃ作り、園児とのふれあいや園庭での遊びなど楽しい遊びを計画しています。

ベビーマッサージを体験しよう

6月5日(火) 垂井東保育園
時間:午前10時30分～11時30分
定員:8人
料金:無料

当日、申し込み以外の方も遊べますので、お気軽にご利用ください。



第1回子育てセミナー

『トイレトレーニングをはじめするには?』
【内容】 トイレトレーニングについての話。
保健師が質問や相談にお答えします。
【講師】 町保健センター 保健師
【ところ】 6月19日(火)表佐子育て支援センター
26日(火)垂井北子育て支援センター
【時間】 いずれも午前10時30分～11時30分



いただきます～あ

学校給食センター
☎ 22-1465



6月は「食育月間」です。

「食育」という言葉をご存知ですか？

平成17年に「食育基本法」が制定され、今ではテレビや本をはじめ、さまざまな場面でこの言葉が使われるようになりました。

食育とは…

生きる上での基本であって、知育、徳育および体育の基礎となるべきもの。
さまざまな経験を通じて「食」に関する知識と「食」を選択する力を習得し、健全な食生活を実践することができる人間を育てること。

家庭で実践できる食育

家族全員で食卓を囲みましょう。
食事のあいさつ、はしの持ち方、食器の扱い方など正しいマナーを身につけるとともに、家族で楽しく食べましょう



朝ごはんを必ず食べましょう。
朝ごはんをしっかり食べて、1日を元気に過ごしましょう。



食育

お手伝いをしましょう。
一緒に食事の準備をしたり、買い物に行き、食べ物の名前や旬など、いろいろなことを話しましょう。



さまざまな味を知りましょう。
好き嫌い関係なく、さまざまな味を経験することで、味覚の幅を広げていきましょう。



全国一斉「子どもの人権110番」 強化週間における電話相談所を開設

“子どもの人権専門相談員”が、いじめ・体罰・虐待など、誰にも打ち明けることのできない悩みを抱えている方の電話相談に応じます。

相談受付日時 /

6月25日(月)～7月1日(日)
月～金曜日……午前8時30分～午後7時
土・日曜日……午前10時～午後5時

相談窓口 /

岐阜地方法務局人権擁護課内
子どもの人権110番
☎0120-007-110(フリーダイヤル)

7月 保健センター事業

7月1日～10日

行事	日時・場所	対象	内容・持ち物など
健康栄養相談	7月2日(月) 9:30～11:00 保健センター 13:30～15:00 老人福祉センター	健康についてお悩みの方	内 容: 血圧測定、健康・栄養相談 持ち物: 健康手帳、みそ汁(すまし汁)の上澄み液(大さじ1杯程度) 塩分濃度測定のため
乳幼児すこやか相談	7月3日(火) 9:30～11:00 保健センター	乳幼児とその保護者	内 容: 身体計測、個別相談 持ち物: 母子健康手帳
胃がん検診	7月4日(水) 受付 8:45～10:45 保健センター	昭和48年4月1日までに生まれた方で申込者	持ち物: 受診はがき、受診料700円 昭和17年4月1日までに生まれた方などは受診料が免除になります。詳しくは案内文をご確認ください。
4か月児健診	7月5日(木) 受付 13:00～14:00 保健センター	平成24年2月生まれ	持ち物: 母子健康手帳、「RUN」の問診票(1枚) 内容など詳しくは案内はがきをご確認ください。 体調などが悪い方は、翌月以降に受けてください。
11か月児健診	7月6日(金) 受付 13:00～14:00 保健センター	平成23年8月生まれ	持ち物: 母子健康手帳、「RUN」の問診票(2枚) 内容など詳しくは案内はがきをご確認ください。 体調などが悪い方は、翌月以降に受けてください。
子宮がん検診	7月9日(月) 受付 9:15～11:00、 13:15～15:00 保健センター	平成5年4月1日までに生まれた方で申込者	持ち物: 受診はがき、受診料700円 昭和17年4月1日までに生まれた方などは受診料が免除になります。詳しくは案内はがきをご確認ください。
2歳児教室	7月10日(火) 10:00～11:30 保健センター	平成22年6月生まれ	内 容: 身体計測、親子あそび 持ち物: 母子健康手帳

妊娠期の教室 | 育児を学び、ママ友・パパ友を作りませんか。

《ペアクラス》

と き/7月1日(日) 午前9時30分～11時30分

ところ/町保健センター

対 象/妊婦とその夫

内 容/両親学級(だっこ・着替えの仕方、人形を使った沐浴実習、妊婦体験など)

定 員/8組(先着順)

持ち物/母子健康手帳、筆記用具

申込期限/6月22日(金)

申込・問合せ/保健センター ☎22-1021



にこにこキッチン | お子さんと一緒に食事作りを楽しみませんか

と き/7月11日(水) 午前10時～正午

ところ/町保健センター

内 容/親子クッキング(かんたんツナマヨパン)

対 象/平成21年10月～平成22年3月生まれの
子と親

定 員/親子6組(先着順)

受講料/無料

持ち物/エプロン、三角巾、ふきん2～3枚、
お茶、筆記用具

申込期限/7月4日(水)

申込・問合せ/保健センター ☎22-1021



平成24年度 特定健康診査、ぎふ・すこやか健診が始まります。

40～74歳の国民健康保険被保険者を対象に特定健康診査を、75歳以上などの後期高齢者医療被保険者を対象にぎふ・すこやか健診を行います。対象の方には受診票をお送りしますので、健康のためにぜひ受診してください。

実施期間/平成24年6月～平成25年1月

実施場所/町内委託医療機関

受診料/特定健康診査 1,000円

ぎふ・すこやか健診 500円

問 合 せ/保健センター ☎22-1021

行事	日時・場所	対象	内容・持ち物など
2歳児教室	6月12日(火) 10:00～11:30 保健センター	平成22年5月生まれ	内 容：身体計測、親子あそび 持ち物：母子健康手帳
にこにこキッチン	6月13日(水) 10:00～12:00 保健センター	平成21年10月～平成22年3月生まれの親子で申込者	内 容：親子クッキング(ミニミニカナッペ・しょうゆせんべい) 持ち物：エプロン・三角巾(母と子) ふきん2～3枚、お茶、筆記用具
1歳6か月児健診	6月14日(木) 受付13:00～14:00 保健センター	平成22年11月生まれ	内 容：問診、発達チェック、身体計測、内科健診、歯科健診、フッ化物塗布ほか 持ち物：母子健康手帳、「RUN」の問診票(2枚) 歯科健診、フッ化物塗布がありますので、事前に歯みがきをしてきてください。なお、2歳・2歳半・3歳半のお子さんのフッ化物塗布も併せて実施しています。体調などが悪い方は、翌月以降に受けてください。
3歳児健診	6月15日(金) 受付13:00～14:00 保健センター	平成21年5月生まれ	内 容：問診、発達チェック、身体計測、内科健診、歯科健診(母と子) 尿検査、フッ化物塗布ほか 持ち物：母子健康手帳、「RUN」の問診票(3枚) 事前に視聴覚検査を行い、問診票に記入しておいてください。 歯科健診、フッ化物塗布がありますので、事前に歯みがきをしてきてください。なお、2歳・2歳半・3歳半のお子さんのフッ化物塗布も併せて実施しています。体調などが悪い方は、翌月以降に受けてください。
子宮がん検診	6月18日(月) 受付9:15～11:00、 13:15～15:00 6月25日(月) 受付9:15～11:00、 13:15～15:00 保健センター	平成5年4月1日までに生まれた方で申込者	持ち物：受診はがき、受診料700円 昭和17年4月1日までに生まれた方などは受診料が免除になります。詳しくは案内文をご確認ください。 スカートでの受診となります。
30代健診	6月19日(火) 対象地区：垂井地区 6月21日(木) 対象地区：東地区 6月22日(金) 対象地区：府中地区 6月27日(水) 対象地区：宮代地区 6月28日(木) 対象地区：表佐地区 6月29日(金) 対象地区：岩手・栗原地区 いずれも保健センター 受付13:00～14:30	昭和48年4月2日から昭和58年4月1日までに生まれた方で申込者	内 容：内科・歯科健診、尿・血液検査、血圧測定、大腸がん検診(申込者)ほか 持ち物：受診はがき、受診料1,500円 被生活保護世帯の方は受診料が免除されます。 当日都合の悪い方は、他対象地区の受診日にも受診できません。 大腸がん検診を同時に受けられる方は、別途500円の受診料が必要です。
離乳食学級 ごっくんコース	6月20日(水) 10:00～11:30 保健センター	平成24年1月・2月生まれの乳児の保護者	内 容：離乳食初期のすすめ方、調理実習 持ち物：母子健康手帳、エプロン、ふきん2～3枚、筆記用具
栄養教室	6月26日(火) 9:30～13:00 保健センター	申込者	内 容：食品衛生と食中毒予防、バランス食実習(子どもがよるこぶ お弁当レシピ) 持ち物：エプロン、三角巾、ふきん2～3枚、米0.5合、テキスト、筆記用具

お誕生
おめでとうございます
住所 お子さん 親さん

宮代	垂井	清水	敷原	東神田	地蔵	表佐	宮代	垂井	垂井	宮代
渡邊	番場	末松	中川	久保田	高木	富田	桐山	奥村	小川	中嶋
斗真	陽和	愛梨	蓮	琴葉	新奈	睦生	莉奈	寧王	陽	真之恭
麻真	夕加	依里	晃司	恵和	聡衣	真一	利保	直美	直美	美枝子
実一	加	香	な	幸	衣	香	奈	美	美	子

戸籍の窓

平成24年
4月6日~5月5日 受付分

謹んで
お祝い申し上げます

府中 鈴木 久之
81歳

ご結婚
おめでとうございます

山岡	兒玉	小嶋	高木	山田	森	林	笹原	青木	中野	松浦	桐山
優子	和俊	友理子	一将	美穂	孝司	聖子	聖平	理沙	剛	美希	敏和
羽島市	綾戸	可児市	大石	垂井	垂井	岩手	大垣市	垂井	愛知県	府中	府中

楠田	垂井	清水	東神田	清水
高木	佐々木	安田	高木	平墳
悠希	悠翔	弥遥	心夢	優暁
順子	幹太	美由紀	孝子	達也
		由理	淳子	恵利奈

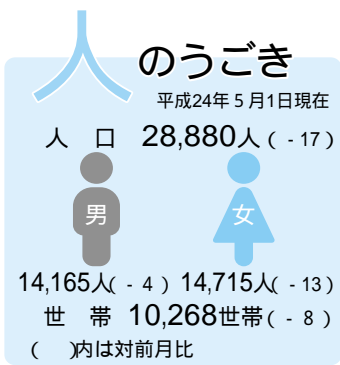

垂井	表佐	垂井	栗原	新井	宮代	岩手	綾戸	表佐	岩手	宮代	宮代	垂井	岩手
竹内	多和田	中山	栗田	佐部利	若山	片岡	栗原	高木	吉田	岩崎	不破	日比	森
正	綾子	克巳	なつ系	俊次	肇	保二	和夫	幸夫	よしを	末廣	つぎ子	八重子	英誠
71歳	78歳	81歳	90歳	76歳	91歳	95歳	83歳	79歳	93歳	87歳	89歳	84歳	76歳

今月のタレっ子

平尾 森川息吹ちゃん(11歳)
あづき 愛月ちゃん(9歳)
しょうき 翔揮くん(9カ月) ちあき 智晶ちゃん(7歳)
秀之さん・弥生さんのお子さん



「おっとりいぶちゃんとしっかり者のあづちゃん、お姉ちゃんになれてうれしいいちちゃん。
3人のお姉ちゃんにかわいがられてしょうくんはたくましく成長してます。いつまでも仲良くね」

広報クイズ

クイズに答えて
垂井町グッズをもらおう

No.186

と について、 に入る文字
や数字をお答えください。

住宅用火災警報器は、日本
検定協会の認定マーク
の付いた物を設置しましょう。
6月10日は、歯の衛
生週間です。
今月号の中で印象に残った
記事の、ご感想をお寄せく
ださい。

広報クイズ5月号の正解
—ランナー—
—91—

広報クイズ 6月号
答え

郵便番号
住所
氏名
年齢

〒5003-2193
垂井町役場
企画調整課
まちづくりセンター
行

町へのご意見や広報の
感想などを書いてください。

【応募方法】
はがきに、次のように記入し
てお送りください。
応募締切日 6月25日(月)
消印有効
正解者の中から抽選で、町観
光協会オリジナルグッズを
プレゼントします。
当選者の発表は、発送をもつ
てかえさせていただきます。

まか写館
ちかど真



南宮大社神事芸能



5月5日 例大祭「神輿渡御」



5月4日 御田植神事



5月5日 例大祭「還幸舞(龍子舞)」

垂井文芸 (俳句)

京都当尾古刹吟行

老鷲や浄土の庭を歡ばす	花つばら掌ほどの眠り佛	会者定離弥陀のピアスに風薫る	慈悲深し笑ひの仏蛇いちご	河鹿鳴く浄苑の池潜りゐる	老鷲の聴く福耳や磨崖佛	門前の無人売場の新茶買ふ	青葉闇先人しのぶ岩佛	五月闇千体佛の色褪せし	天と地を繋ぐ塔あり椎若葉	堂涼し柁目浮き立つ太柱	紫陽花のつぼみの静寂岩船寺	石佛を巡り当尾の花茨	竹落葉笑ひ浮かべる石佛	木漏日も瀬音も涼し当尾道	絶え間無く老鷲啼けり岩船寺	わき水の石室不動夏あざみ	浄瑠璃寺放生の池かきつばた	新緑に山の膨らむわらひ佛	老鷲の声に目覚めぬ眠り佛	一隅を照らす阿字池杜若	花山椒触れて芳し当尾みち
服部 真六	服部 智恵	岩田 妙子	伊藤 良風	中川 千代	広岡 とも系	中嶋 笑子	河瀬 純子	木村 邦夫	岩田 邦雄	森 敦子	富田 天游	林 洋子	桐山 涉	中山 洋子	小畑 美智子	小須田 知代	丹羽 百合子	高木 初枝	江崎 真一	児玉 信子	高木 万翠

- ごみ減量・リサイクル推進週間 ~ 6/5(火)
- 土地・家屋価格等縦覧帳簿の縦覧 ~ 7/2(月)
- 歯の衛生週間 6/4(月) ~ 10(日)
- 男女共同参画週間 6/23(土) ~ 29(金)

- ・環境月間
- ・土砂災害防止月間
- ・まちづくり月間
- ・農薬危害防止運動月間



日	月	火	水	木	金	土	
<p> 粗大ごみ収集期間は、アルミ缶・スチール缶の収集は行いません。粗大ごみ収集期間の燃えないごみは、粗大ごみと併せて収集します。</p>		<p> 休日診療当番医 診療時間 午前9時～午後4時30分 当番医が変更になることがありますので、受診される際には、事前に連絡願います。</p> <p> 各種相談 福祉会館、午後1時～4時、問合せ 社会福祉協議会 ☎23-3335</p>			6/1	<p>人権擁護委員の日 景観の日 電波の日</p>	2
3	4	5	6	7	8	9	
<p>測量の日 歯の健康フェスティバル (文化会館)</p> <p> 浅野医院 ☎43-0017</p>	<p>むし歯予防デー 粗大ごみ収集 表佐・綾戸・雇用促進住宅・東駒引</p>	<p>世界環境デー 環境の日 粗大ごみ収集 垂井(南宮参道以東)・駒引・不破中前・ユニチカ前・ユニチカ西・太平洋工業寮</p>	<p>粗大ごみ収集 府中・岩手・平尾</p> <p> 心配ごと相談日</p>	<p>粗大ごみ収集 垂井(南宮参道以西)・ユニチカバナタウン</p>	<p>粗大ごみ収集 宮代・栗原・神田(東海道線以南) 相川水辺公園清掃作業</p>	<p>県民環境の日 町子ども会インリーダー研修会(朝倉運動公園)</p>	
10	11	12	13	14	15	16	
<p>リサイクル体験広場 (文化会館)</p> <p> 関ヶ原病院 ☎43-1122</p>		<p>健康運動講座 (生きがいセンター)</p>	<p> 心配ごと相談日</p>		<p>県民交通安全の日 認知症を考える会 (博愛在宅ケアセンター) 認知症町民講座 (介護老人保健施設あいかわ)</p>		
17	18	19	20	21	22	23	
<p>家庭の日</p> <p> 古井医院 ☎22-0031</p>		<p>食育の日 あゆみの家「オーブ」によるアルミ缶回収(役場)</p>	<p>地域安全の日</p> <p> 心配ごと相談日</p>	<p>健康運動講座 (府中公・岩手公)</p>			
24	25	26	27	28	29	30	
	<p>健康運動講座 (東公・宮代公)</p>			<p>防災点検の日</p> <p> 心配ごと相談日 (法律相談：要予約)</p>	<p>健康運動講座 (表佐公・合原公)</p>	<p>ぎふ清流国体リハーサル大会 軟式野球 (朝倉運動公園) 南宮大社大被式 (茅の輪くぐり) 結婚相談日</p>	
7/1	2	3	4	5	<p> 2012 ぎふ清流国体 ぎふ清流大会 輝けはばたけだれもが主役 ぎふ清流大会 垂井町では、軟式野球競技を開催します</p>		
<p>ぎふ清流国体リハーサル大会 軟式野球 (朝倉運動公園)</p> <p> 博愛会病院 ☎23-1251</p>							

この印刷物は、グリーン基準に適合した印刷資材を使用して、グリーンプリンティング認定工場が印刷した環境配慮製品です。
P-B10059

この広報紙は再生紙を使用しています。

防災行政無線(屋外放送)テレホンサービス ☎22-1144
放送内容を確認することができます。

ホームページアドレス <http://www.ginet.or.jp/tarui/>