



2月18日(月)から、
町民税・所得税の
申告が始まりました。
申告期間は、
3月15日(金)までです。

役場大会議室の申告会場の様子

町は、申告期間中の土・日曜日以外の毎日、役場3階大会議室で申告を受け付けていますが、そのほかにも、文化会館小ホールや各地区公民館に、数日、受付窓口を開設しています。

開設日は、18ページの「暮らしのガイド」をご確認ください。いずれも、午前9時から午後5時まで受け付けています。

ご家庭で処分にお困りの

「自動車用廃タイヤ」と

「布団」を回収します。

回収された布団やタイヤはリサイクルされ新たなものとして有効活用されます。

意識を変えるだけでごみの減量につながりますのでご協力をお願いします。

また、お帰りの際は、エコドームにもお立ち寄りください。

と き / 3月17日(日) 午前9時～正午
ところ / 町エコドーム駐車場(岩手地内)

タイヤ回収

処分料/無料



車のバッテリー、ホイール無しのタイヤも回収します。農業用機械、自転車、リヤカーなどの、自動車以外のタイヤは回収しません。

布団回収(有料)

処分料/ 1枚300円

対象品目/ 掛け布団、敷き布団、こたつ掛け布団、羽毛布団



マットレス、ダウンケット、タオルケット、敷きパット、毛布、こたつ敷布団などは回収しません。

献血でつながるいのち ありがとう

血液は人間の命を維持するために欠かすことのできないものです。体内から一定量以上が失われると生死に関わったり、血液のもつ機能が正常に働かなくなると病気になったりします。こういった非常時には輸血が必要となることが多くなりますが、輸血用血液の確保の手段は、献血しかありません。多くの方のご協力をお願いします。

献血開催日 / 3月8日(金) 午前9時30分～正午 役場1階ロビー



このページの問合せ/住民課 環境衛生係 番窓口 (内線248、249)

浦上事務所(スギ薬局東側)

司法書士・土地家屋調査士・行政書士

- ◆相続登記等の登記業務全般・遺言書作成補助
- ◆借金相談 任意整理・破産・過払請求等
- ◆土地建物の調査・測量(土地の境界測量)
- ◆会社設立・解散・役員変更
- ◆農地転用許可申請・各種許認可申請
- ◆各種法律相談・裁判所提出書類作成



電話 0584-24-1716
相談無料・予約により土日の対応致します。

お墓を建てたい・修理したい

- 近藤石材におまかせ下さい。
- 工事写真の提出 ●経験豊富な有資格者
 - 確かな耐震施工 ●安心の10年保証
 - 見えない所も丁寧につくっています
- 屋外にお墓を展示してありますのでご自由にご覧下さい



AEON 墓石の近藤石材(株)
イオン特約店

不城郡豊井町数原字谷田4-9
☎(0584)23-3186

【有料広告】

町では財源確保のため、有料広告を掲載しています。

情報 INFORMATION 発信

役場 ☎22-1151
http://www.ginet.or.jp/tarui/

お知らせ

身体障害者相談員による 巡回相談

身体に障がいのある方々の各種相談(身体障害者手帳、補装具、生活など)に応じます。相談は無料で秘密は固く守られますので、お気軽にご相談ください。

と き / 3月16日(土)
午前10時～正午
ところ / 社会福祉会館
問合せ / 身体障害者相談員
三浦 ☎22-4335

アルミ缶回収にご協力ください

毎月第3火曜日、あゆみの家オリーブでは、役場北玄関前でのアルミ缶回収を行っています。ご協力をお願いします。

3月の回収日 19日
4月の回収日 16日
いずれも午後2時から(30分程度)
問合せ/あゆみの家オリーブ
☎22-4333

ふぁみりー映画会

と き / 3月24日(日) 午後1時30分から
ところ / 町文化会館
内 容 / 「桐島、部活やめるってよ」
原作 朝井リョウ
(直木賞受賞作家・垂井町出身)
入場料 / 無料(要整理券)
3月10日(日)から当日までの午前9時から午後5時まで、町文化会館にて整理券を配布します。700人に到達次第終了します。
問合せ / 文化会館 ☎23-1010



シルバー人材センター 入会説明会

と き / 4月4日(木)、5日(金)
午後1時30分から。
いずれかにお申し込みください。
ところ / タルイピアセンター
対 象 / 60歳以上で入会希望の方
就業内容 / 草取り、草刈り、剪定、屋内外の清掃など
申込・問合せ / (公社)大垣地域
シルバー人材センター垂井事務所 ☎23-1585

認知症を考える会

テーマ / 認知症は予防できる。
認知症Q&A
と き / 3月15日(金)
午後1時30分～3時
ところ / 宮代公民館
参加料 / 無料
講 師 / あいかわ施設長
淵上哲医師
問合せ / 町在宅介護支援センター
☎23-4658

国民健康保険 新しい保険証を郵送します

現在使われている国民健康保険被保険者証の有効期限は、3月31日です。4月1日からの新しい保険証は、3月下旬に「簡易書留」で世帯主の方へ郵送します。

なお、現在お持ちの保険証は、4月からは使えません。処分の際には、住所や氏名などが見えないように裁断するなど、十分注意してください。

国民健康保険税の滞納がある世帯は納税相談後の窓口交付となりますので、番窓口へお越しください。

問合せ / 住民課 保険年金係 番窓口(内線236、237、247)

【有料広告】

家の外構工事・造成工事はお任せ下さい!!

外構、造成、エクステリア全般、下水宅内工事(垂井町認定)
こんなお悩みありませんか?
その他どんなお悩みでも
(フェンス・駐車場・カーポート)
(門扉・排水・土留め・農業水路など)

- ・家に駐車場を増やしたい
- ・車椅子用のスロープがほしい
- ・外塀を直したい

お気軽にお電話下さい(見積無料) 創業27年 株式会社松栄工務店
TEL23-1210 垂井町綾戸897-49

不破高校前「隣松寺霊園」 好評区画分譲中!

全区画巻石付・駐車場完備・バリアフリー・水場有り・日当たり良好

霊園に関する事は、指定石材店へお気軽にお電話を!!

垂井 有限会社石円 佐久間石材店 関ヶ原 株式会社関ヶ原マーブルクラフト
☎0584-22-0710 ☎0584-43-2016

町では財源確保のため、有料広告を掲載しています。

県知事選挙の開票結果(垂井町)

○開票結果

古田 肇 無所属	6,482票
鈴木 正典 日本共産党	1,074票

(敬称略)

第18回岐阜県知事選挙の投票が1月27日に行われ、即日開票されました。

垂井町の投票率は、34.06%で、前回(平成21年39.30%)より5.24ポイント下回りました。

また、岐阜県の投票率は、33.92%で前回(同38.44%)より4.52ポイント下回りました。



○投票区別投票状況

投票区	内訳 選挙当日 有権者数	投票者数	投票率
垂井第1	1,860人	630人	33.87%
垂井第2	2,777	943	33.96
宮代	3,137	952	30.35
表佐	2,950	1,047	35.49
栗原	1,013	371	36.62
東第1	1,783	562	31.52
東第2	1,253	357	28.49
東第3	1,700	496	29.18
府中北	1,896	695	36.66
府中南	1,886	645	34.20
岩手	2,150	934	43.44
合計	22,405	7,632	34.06

愛玩家畜(家きんを含む)を飼育している方へ

家畜伝染病予防法の改正により家畜(牛・水牛・馬・鹿・めん羊・山羊・豚(ミニブタ含む)・イノシシ)1頭以上および家きん(鶏・あひる・うずら・きじ・ダチョウ・ほろほろ鳥・七面鳥)1羽以上飼育している方に飼養頭羽数等の定期報告が義務付けられました。

愛玩家畜(家きんを含む)を飼育している方は、家畜保健衛生所の指導を受けてください。問合せ/

- ・西濃家畜保健衛生所(西濃総合庁舎内)
☎73-1111
- ・役場 産業課 農林係 (内線234)

エコドームインフォメーション Vol.2

不用品情報コーナー

譲りたい品や、譲ってほしい品の情報を町が公開し、有効にリユース(再利用)されるよう、応援します。

取り扱う範囲は、常識のあるもの。

「不用品情報コーナー」を利用される方は、お気軽にスタッフまでお声掛けください。



ほしい品が見つかった方には、提供者の連絡先をお伝えします。その後のやりとりは、当事者間で行ってください。

営業日/火曜日以外の毎日、午前9時～午後5時
問合せ/町エコドーム ☎22-1853(イヤゴミ)

★わくわくスタンプ

毎週 火・水・木・金 **3倍進呈!!**

★あなたのお誕生日の月は

カット **50%off**です!!

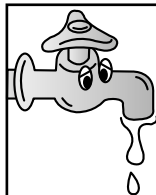

おまかせください 水のトラブル!

西濃設備工業(株)

垂井町表佐1265 ☎(0584)22-2404

【有料広告】

町では財源確保のため、有料広告を掲載しています。

自動車、軽自動車の名義変更、住所変更、廃車手続きはお早めに

自動車税、軽自動車税は、毎年4月1日現在登録されている車両に課税されます。
車両を“譲渡・廃棄した、盗難に遭った、紛失した、持ち主が転出した”場合には、移転登録の手続きが必要です。

年度末は窓口が混雑し、手続きに時間がかかりますので、該当の方は早めに手続きしましょう。

手続き場所/

- ・125cc以下の原動機付自転車、小型特殊車両・・・役場 税務課 住民税係 番窓口(内線251、252)
- ・125ccを超える二輪バイク・・・・・・・・・・・・・・岐阜運輸支局 ☎050-5540-2053
- ・50ccを超える三輪車・四輪車・・・・・・・・・・・・・・県軽自動車検査協会 ☎058-394-0232

問合せ/

- ・自動車税、自動車取得税について・・・・・・・・・・県自動車税事務所 ☎058-279-3781
- ・軽自動車税について・・・・・・・・・・・・・・役場 税務課 住民税係 番窓口(内線251、252)

第3回垂井町観光協会勉強会



と き/3月23日(土) 午後2時～4時

ところ/文化会館 小ホール

参加料/無料

講 師/・東町祭典委員会 木村 邦夫さん

・垂井祭囃子保存会 北村 忠行さん

・垂井義太夫保存会 古山 学さん

テーマ/『そこが知りたい 垂井曳軸まつり』

問合せ/町観光協会(産業課内/内線259)

—家庭から出る生ごみの堆肥化、減量化を推進— 初心者、経験者を問わず気軽にご参加ください。

ダンボールコンポスト講習会

と き/3月17日(日)午後1時30分から

ところ/エコドーム 学習室

内 容/長年堆肥づくりに取り組んできた講師が、経験に基づいて実践的な使用方法を伝えます。

申込期限/3月14日(木)

申込先/住民課 環境衛生係 番窓口(内線248、249)



3/20(水・祝)のごみ収集は行いません。

振替収集は行いませんのでご注意ください。

問合せ/住民課 環境衛生係 番窓口(内線248、249)

【有料広告】

住まいのなんでも相談所
住宅リフォーム、宅地造成、宅内排水(町認定)
耐震診断、耐震補強、車庫倉庫、水漏れ、
カギ交換、外構、擁壁、乗入工事etc...
あなたのオモイをカタチにします

設計から施工まで
まかせて安心!

有限会社 桐建
一級建築士事務所 桐建設計
垂井町府中1919番地の2

(見積無料)
お気軽にご相談ください

TEL 22-0255

Sign
KITAHARA

総合看板業
きたはらかんばん 北原工芸社
不破郡垂井町112-7
TEL0584-22-0581 **電柱広告募集中**

町では財源確保のため、有料広告を掲載しています。

①～⑦の臨時職員を募集

募集職種	勤務地	仕事内容
タルイピアセンター司書	タルイピアセンター	図書館司書業務
エコドームアシスタント	エコドーム	資源物分別指導、清掃業務など
廃棄物収集等業務員	クリ-ンセンター	廃棄物の収集、焼却業務
保育士	町内のこども園、保育園	保育業務
保育園用務員	〃	給食調理、清掃その他の業務
保健師	保健センター	各種健診その他の保健事業
障がい(児)者自立支援指導者	生きがいセンター	障がい(児)者の育成支援業務

共通

年齢/不問(ただし定年有り)
 雇用期間/平成25年4月1日～平成26年3月31日
 就業時間、休日、募集人数、資格/職種により異なりますので、募集要項をご確認ください。
 ただし、は週3日勤務、その他は週5日勤務です。
 選考方法/書類選考後、面接を行います。
 応募方法/総務課人事係で配布する募集要項を確認のうえ、履歴書(写真貼付)と職種別の必要書類をご提出ください。
 提出期限/3月11日(月)
 問合せ・提出先/総務課 人事係(内線218)



町税徴収嘱託員を募集

滞納税金などを徴収していただく職員を募集します。
 採用予定人員/若干名
 応募資格/65歳以下で、町内または近隣市町に在住する人
 必要書類/履歴書(顔写真貼付)
 申込期限/3月21日(木)
 応募・問合せ/税務課 収納対策室(内線253)



国民年金保険料の特例免除制度

厚生年金等に加入していた方が退職(失業)されると、役場で国民年金の加入手続きを行い、月額14,980円(平成24年度)の保険料を納めることになります。

ただし、保険料を納めることが経済的に困難な場合には、申請によって保険料の納付が免除される制度があります。

特例免除制度は、退職(失業)した年度および翌年度に限って利用することができます。通常、保険料が免除されるためには、申請者・配偶者・世帯主の所得が、基準の範囲内であることが必要になりますが、この特例免除制度では、申請者の所得を除外して審査しますが、この特例免除制度では、申請者の所得を除外して審査します。申請される方は、役場に備え付けの申請書に雇用保険受給資格者証や雇用保険被保険者離職票などの公的機関の証明書の写しを添付のうえご提出ください。

なお、学生の方で国民年金保険料の納付が困難な場合は、学生納付特例が利用できます。

問合せ/大垣年金事務所 ☎78-5166、

住民課 保険年金係 番窓口(内線236、237、247)

トータル不動産の heisei CITY LIFE

平成興産株式会社

URL <http://www.heisei-k.co.jp/>

垂井町宮代513 TEL(0584)22-2000 FAX(0584)22-2119

雑排水管(排水マス)洗浄のことならおまかせください!

- ◆ 建築物排水管清掃
- ◆ 産業廃棄物処理
- ◆ 浄化槽保守点検・清掃



トイレのつまりもおまかせください!



株式会社 光商会 ☎22-0572(代)

【有料広告】

町では財源確保のため、有料広告を掲載しています。

募集します

町営住宅入居者

募集住宅/建設課までおたずねください。

入居資格/

同居する親族があること(単身の場合、条件あり)

収入が基準以下であること

住宅に困窮していること

町内に住所または勤務先があること

町税を滞納していないこと

入居者または同居者が暴力団員でないこと

募集期間/3月1日(金)～15日(金)

入居予定日/5月1日(水)

問合せ/建設課 管理係(内線226)

会計報告書の作成などでお困りの方も相談ください
「IT救急相談」開設中!

写真の取り込み方法や、ウィルス対策など、パソコン操作でお困りの方はIT救急相談をご利用ください。

相談内容/Windows(ウインドウズ)、ワード、エクセルの操作に関すること。

パソコンやメディアをご持参ください。パソコンの貸出は行いません。

相談時間/午前10時～正午、午後1時～3時

予約時間/午前9時～午後4時

飛び込み相談もお受けしますが、予約を優先します。

相談日	予約期間
3月15日(金)	3月12日(火)～14日(木)
22日(金)	19日(火)～21日(木)



定員/各4人

申込・問合せ/生涯学習課 社会教育係(内線224)

「にしみの探究ふるさとの旅」受講生 ～平成25年度 西美濃生涯学習連携講座

西美濃生涯学習連携講座では、実際にその市町を訪ね、その市町ならではの内容を学びます。実習や現地見学ができる体験型の内容が多く企画されています。

月	会場	講座のテーマ
5	大垣市	開講式 俳人芭蕉と美濃の足跡
6	揖斐川町	黒田神楽 ～ようこそ神楽の世界へ～
7	関ヶ原町	守り・伝え・育てたい ふるさと関ヶ原の歴史・文化遺産
8	輪之内町	輪之内町エコドームの取り組みと施設見学
9	神戸町	神戸日吉神社に関わる文化財について
10	大野町	竹中半兵衛と大御堂城
11	海津市	円満寺の由緒および収蔵文化財について 閉講式



受講できる方/西濃地区在住または在勤の方

受講料/3,000円

申込方法/中央公民館および各地区公民館に備える申込書に必要事項を記入し、受講料を添えて下記までご提出ください。

申込締切日/4月12日(金)

申込・問合せ/生涯学習課 社会教育係(内線224)

【有料広告】

岐阜県推奨品に選ばれた 米粉で作った絶品スイーツ

- ・米粉ドーナツ
- ・米粉のおひさまリング

好評発売中



pâtisserie
Soleil blanc
soleil blanc

表佐5028-1 TEL 22-5571
URL <http://www.soleil-blanc1.com>
www.facebook.com/blanc.soleil

住宅のことならおまかせ

新築工事 リフォーム 介護住宅改修
宅内下水 土木工事 よろず修繕工事

株式会社 桐山工務店

TEL 22-1328 FAX 22-1928

町では財源確保のため、有料広告を掲載しています。

まちづくり伝言板

●町女性のつどい協議会10周年記念「心の健康演奏会」

と き 3月10日(日) 午後1時から式典
終了後演奏会
ところ 町文化会館
対 象 どなたでも
参加料 無料
特記事項 第1部 ミニコンサート
第2部 うたものがた(ミュージカル)
「ぞうれっしゃがやってきた」
問合せ 同協議会事務局(町中央公民館内)
☎22-1019

●第54回安全・安心まちづくり研修会 ～第23回会員相互研修会を兼ねて講演会を開催～

と き 3月16日(土) 午前10時～11時
ところ 府中公民館
対 象 NPO法人こども見守り隊会員
および町内在住の方
参加料 無料
講 師 中川 周一さん
演 題 「古典文学に親しむ」
問合せ NPO法人こども見守り隊
渡邊 ☎/FAX 22-6106

●「腰痛予防」のおはなしと予防体操

と き 3月17日(日) 午後1時～3時
ところ 表佐公民館
対 象 どなたでも
参加料 無料
特記事項 軽い運動ができる服装でご参加
ください。
講 師 長谷川真基 医師
青木公二 理学療法士
問合せ 西濃医療生活協同組合不破支部
藤垣はるみ ☎23-0147

●お花のコサージュ(ブローチ) 創作体験教室

～カワイらしい飾り物を楽しく創ってみませんか!～
と き 3月20日(水・祝) 午後1時30分から
ところ 町中央公民館 2階会議室
対 象 町内に在住・在勤・在学の小学校
1年生以上の方(親子大歓迎)
定 員 30人(先着順)
申込締切 3月17日(日)
参加料 500円
持ち物 はさみ
問合せ 郡レクリエーション協会
他田昭子 ☎090-8863-4582

●硬式テニス教室(前期)

と き 4月7日(日)～6月30日(日)
別途指定した日曜日(午前9時～正午)全13回
ところ 朝倉運動公園第3テニスコート
参加料 1人3,500円 ただし同居家族
2人目からは1人3,000円
申込方法 メールまたは往復ハガキにて、住所・
氏名・生年月日・電話番号・テニス歴を
記入し、お申し込みください。
申込期限 3月22日(金)
持ち物 ラケット、テニスシューズ、運動
ができる服装、飲み物など
申込・問合せ 〒503-2123 垂井町栗原1264-3
町硬式庭球協会 関谷一紀
☎090-7857-0867
tarui_tennis_association@yahoo.co.jp

●硬式テニス教室

と き 4月11日(木)～7月18日(木)
毎週木曜日(午前9時～正午)
ところ 朝倉運動公園第3テニスコート
対 象 基礎コース(初心者・基礎練習希望者)
育成コース(ゲーム主体の仲間作り)
参加料 基礎コース:2,600円 育成コース:1,800円
申込方法 メールまたは往復ハガキでお申し
込みください。後日受講決定の通知
を送付します。
記載事項 住所・氏名・年齢・電話番号・テニス歴
希望コース・ラケットの有無
ラケットをお持ちでない方は、協会が準備いたします。
申込期限 3月25日(月)
申込・問合せ 〒503-0034 大垣市荒尾町1787-9
郡テニス協会 山辺東海士
☎090-4263-4658
tomio_yamabe@yahoo.co.jp

あなたの自転車は 大丈夫ですか？

忘れずにツーロック!!

自転車の防犯対策は大丈夫ですか。
昨年の自転車盗難被害の届出件数(垂井警察管内)
は32件で、前年に比べて13件減少しては
いますが、無施錠の自転車が目立ちます。大
切な自転車が盗難被害に遭わないように必ず
ツーロックをしましょう。

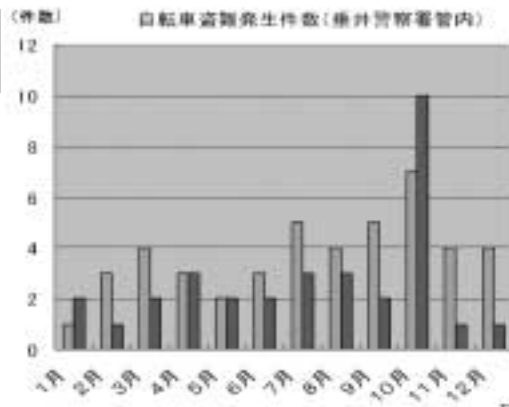

防犯登録と抹消手続き

自転車の防犯登録は、法律で義務づけられています。また、防犯登録のされて
いない自転車は、持ち主に返すことができません。必ず防犯登録をしてください。
防犯登録は、購入した自転車店か、不破地区防犯協会(垂井警察管内)でできます。
また、乗らなくなったから「あげようかな」「リサイクルショップに売ろうか
な」などと思っている方は、防犯登録の抹消手続きをお願いします。



いま、家族のためにできること。



無料で耐震診断いたします。

※軽相木造住宅を対象とします。また一部地域を除きます。

資料請求・耐震診断申込等は、下記フリーダイヤル・ホームページにて！

☎0120-093-413 すみふ そっくりさん 検索

※受付時間 9:00～18:00(土・日・祝日も受付しております。)



住友不動産 全国の「新築そっくりさん」
がご覧になれます。

◎ふとん仕立替えのお客様

わくわくスタンプ2倍進呈!

※羽毛布団の仕立替えも承ります。

垂井駅前 河野ふとん店

《ふとん専門店》TEL(22)-0676

《腰痛・肩コリ》等で 垂井駅前整体院
お悩みの方ご相談下さい。河野寝具店2階 TEL22-0676(要予約)

【有料広告】

町では財源確保のため、有料広告を掲載しています。



男女共同参画社会の実現を目指して

ひとひと
女と男の **わ! 話わ! 輪わ!**

企画調整課
企画係
(内線289)

町第2次男女共同参画プラン策定に向けて — 内閣府世論調査からの考察 —

昨年10月に内閣府で全国5,000人を対象に実施した男女共同参画社会に関する世論調査において「夫は外で働き、妻は家庭を守るべきである」という設問に「賛成」と答えた人が、前回の平成21年の調査よりも10ポイント上昇し、51%と過半数をこえました。世論調査を開始した20年前からこの質問に対しては減少傾向にありましたが、今回初めて増加に転じました。

これは、若者の就職難や仕事と家事、育児の両立が難しいという現在の社会情勢が原因と、考えることもできます。この様な社会情勢を踏まえ、町では来年度以降、男女共同参画の更なる推進を行うため、垂井町第2次男女共同参画プランの策定に取り組んでいます。

「夫は外で働き、妻は家庭を守るべきである。」の回答

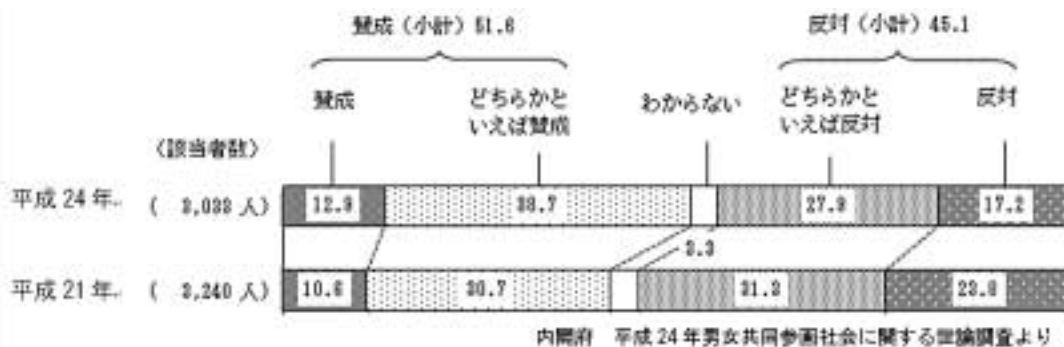

大垣ケーブルテレビガイド

☎82-1200
http://www.ogaki-tv.co.jp/ デジタル12ch / デジアナ6ch

http://www.ogaki-tv.co.jp/
E-mail oct@ogaki-tv.co.jp
身近な情報をお寄せください。

町議会3月定例会一般質問
23日(土) 正午
・30日(土) 午後6時 ほか

【特別番組】

小中学校卒業証書授与式

不破中学校 9日(土) 午後8時30分

10日(日) 午前9時30分

表佐小学校 26日(火) 午後10時・31日(日) 正午

はたらく人になろう 大垣特別支援学校 2013卒業の春

11日(月)~17日(日) 午後9時~ ほか

大垣女子短期大学 音楽総合科 卒業演奏会

1日(金) 午後10時30分~ ほか

【レギュラー番組】

3月のレギュラー番組には 宮代保育園 が登場します!

げんきはなまる

月~日 午後8時30分~ ほか

・11日(月)~ 宮代保育園 そら組

ニュースLink

火~日 午後6時~ ほか

暇つぶしTV マチサガ!

11日(月)~17日(日) 午後6時30分~ ほか

TV増刊号「みるチャン」

11日(月)~17日(日)・25日(月)~31日(日)

午後7時30分~ ほか

里見まさとのご町内探訪

25日(月)~31日(日) 午後6時30分~ ほか

Local supli (ローカルサプリ) きらめき タイム

風にふかれて TVギャラリー ほか 好評放送中!

【有料広告】

広告主を大募集!

あなたの企業・お店をPRしませんか。

詳しくは、町ホームページ「広告募集」欄、
http://www.ginet.or.jp/tarui/chousei/koukoku.html



をご覧くださいか、企画調整課
まちづくりセンター(内線285)
までおたずねください。

無理なダイエットはもう終わりにしませんか?

ヘルシー **目ツボダイエット** でラクしてスリムに!

健康サポート キラキラ堂

- 食欲があり過ぎて困る
- 産後太り
- 運動がキライ・苦手
- リバウンドを繰り返している
- 最近、メタボ気味
- 美しくキレイにやせたい
- 医者からやせるように注意された

本気で痩せたい方にオススメです!!

まずは、
お電話ください ☎0584-23-1508 (完全予約制)

垂井町地蔵1丁目105番地(コープさんのとなりです)

カウンセリング
無料
です

町では財源確保のため、有料広告を掲載しています。



2月6日(水)

プレママキッチンを開催

2月6日(水) 保健センターにて、妊娠中に必要な栄養や食事のこと、おいしいおっぱいを赤ちゃんにあげる方法などを学ぶ、「プレママキッチン」を開催しました。

この教室では、まだ見ぬわが子にママがしてあげられることは何か、妊娠中のプレママたちが共に考え学びます。

「一緒に作ったバランス食は薄味で、普段の食事はカロリーや塩分が多いことがわかりました」と、参加された児玉友実さん(左:綾戸)と藤原香織さん(右:宮代)。

保健センターでは、このほかにもたくさんの事業を行っていますので、ぜひご参加ください。



2月9日(土)

生き生きライフ推進大会を開催



不破中PTA母親委員長
臼井茂子さん

学級・講座・地区公民館等を利用して活動している方の閉講式を兼ね、生き生きライフ推進大会が町文化会館で開催され、約400人が参加しました。実践活動の意見発表では不破中PTA母親委員長の臼井茂子さんが、家庭教育学級で学んだことを発表。

その後、大垣市社会教育委員(学校法人平野学園 理事長)の平野順一さんが『じぶん発見』と題した講演を行い、自分がこの世に生を受け成長していくことと、その中での出会いを大切に、自ら生きがいや充実を求め自己啓発につとめることが大切だと話しました。

大垣市社会教育委員 平野順一さん



2月15日(金)

「へえ、これは便利だね」 ～昔の道具を使ってみよう～

2月15日(金) 宮代小3年1組が、タリイピアセンター歴史民俗資料館で、火のし、竿ばかり、薬研、ふいごなどに実際に触れ、使い方を考えながら学びました。どれも、少し前

まで広く使われていましたが、今は見かけない物ばかりです。

わらの雪くつをはいた子は「こんなに歩きやすくて、柔らかいとは思わなかった」と感動していました。

この学びは、古い物や昔の暮らしに関心を持つ、良いきっかけになったのではないのでしょうか。



カナダ・カルガリー市へ行ってきました ～中学生海外派遣事業～



外国での生活を体験することにより、異文化への理解を深め語学力や国際感覚を身につけてもらおうと、町では、カナダ・カルガリー市へ、毎年中学生を派遣しています。

23回目となる今年は、3月11日から19日までの9日間、不破中・北中の生徒ら20人がそれぞれに目標を持ち現地へ向かいます。派遣団は、ホームステイを体験し、地元の学校に通い学びます。

そして、日本の文化や学校生活の紹介

を行うなど、ともに楽しみ過ごす中で異文化交流を図ります。

.....派遣団のみなさん(敬称略・順不同).....

団長 山本 久美子(不破中教頭)

団員 柴田 裕貴、多賀 咲帆、岩瀬 夢有人、坂口 菜生、中嶋 徳尚、石井 健志郎、
佐水 海斗、角田 篤宣、鹿野 美月、千神 優月、岩田 泰我、西脇 舞桜(以上不破中)
浦上 太希、所 菜由、花木 千尋、丸本 紗代子(以上北中)

引率 中上 敦士(不破中教諭)、伏屋 美穂(北中教諭)、シーナ ラング(英語指導助手)

あなたも生き生きライフにチャレンジしてみませんか

地区公民館事業 受講者・参加者を募集



宮代公民館 ☎ 22-1010

事業名	実施日(曜日)	時間	場所	定員	対象
ソ - ラ ン 踊 り	毎週金曜日	19:30 ~ 21:30	宮代公民館	-	一般

府中公民館 ☎ 23-2002

事業名	実施日(曜日)	時間	場所	定員	対象
府中っ娘ソ - ラ ン	毎週金曜日	19:00 ~ 21:00	府中公民館	-	一般
俳 句 教 室	3月21日(木)	10:00 ~ 12:00	"	-	"

岩手公民館 ☎ 22-1007

事業名	実施日(曜日)	時間	場所	定員	対象
ヨ - ガ 教 室	3月4日(月)、18日(月)、 25日(月)	13:30 ~ 15:00	岩手公民館	-	一般
書 道 教 室	3月4日(月)、18日(月)	9:30 ~ 11:00	"	-	"

タルイピアセンター

お知らせ

【ミニ企画展】昔の道具 3 / 24(日)まで開催中。
 【歴史資料調査】みなさんのお宅に眠る古文書や古写真などを募集しています。



たるびくん

新刊紹介

一般書 「山本美香という生き方」

日本テレビ放送網



『前を向いて歩きながら考える』女性ジャーナリスト山本美香は2012年8月、シリア内戦の取材中に銃撃を受け、殉職。パートナー佐藤和孝の証言や本人の著書を通し、戦火が広がる街の中で暮らす市井の人々の姿を伝えるため、紛争地を駆け抜けた彼女の素顔に迫る。

第148回直木賞受賞の朝井リョウさん
 著作の所蔵冊数を増やしました。

- ・ a b さんご (黒田夏子、文藝春秋)
- ・ ONE PIECE FILM Z (浜崎達也、集英社)
- ・ 家庭の税金 2013 (湊義和、中央経済社)
- ・ 就職・転職に有利な女性の資格全ガイド '14年版 (成美堂出版)
- ・ NHK「あさイチ」スーパー主婦の直伝スゴ技! (伊豫部紀子、新潮社)
- ・ 考古学者は名探偵 (山本忠尚、論創社)
- ・ 設計図書の見方 (井上書院)
- ・ 大人の精神力 (齋藤孝、ベストセラーズ)
- ・ 岐阜県謎解き散歩 (山田敏弘、新人物往来社)

児童書 「内村航平」

本郷陽二、汐文社



2012年のロンドン五輪の男子体操個人総合で金メダルを獲得した内村航平。その裏側には厳しい練習の積み重ねと、常に次のステップを目指す向上心がありました。体操選手の両親から生まれて少年時代から「史上最強の体操選手」となるまでの道程を紹介します。

- ・ 告白 (小林深雪、講談社)
- ・ ハッピー・バースデー・パパ (柏葉幸子、講談社)
- ・ このフクロウったら! このブタったら! (ローベル、長崎出版)
- ・ やらなきゃぜろ! (鈴木直道、岩波書店)
- ・ 駅の小さな野良ネコ (ジョージ、徳間書店)
- ・ 赤ちゃんとふれあおう2 (寺田清美、汐文社)
- ・ びんぼうがみじゃ (西村繁男、教育画劇)
- ・ 名字のひみつ1 (森岡浩、フレーベル館)
- ・ これなんてよむ?しょくぶつのかんじ (すなやまえみこ、ポトス出版)

3月の展示コーナー

一般
 なるほど、なっ得の雑学
 児童
 1から1000までのかずのえほん

〔開館日カレンダー〕

3月 休館日

日	月	火	水	木	金	土
					1	2
3	4	5	6	7	8	9
10	11	12	13	14	15	16
17	18	19	20	21	22	23
24	25	26	27	28	29	30
31						

開館時間
 10:00~18:00

☎ 23-3746
 HP <http://www.ginet.or.jp/tarui/taruipia/>

歴史探訪

変わりゆく暮らしの道具 ~アイロン~

これらの炭火を使うアイロンは、電気製品が普及しはじめた昭和30年代くらいから徐々に姿を消していき、世の中はどんどん便利になっていきました。



衣類などのシワを伸ばす道具、アイロン。ひとくちにアイロンといっても、時代の流れとともにさまざまに姿を変えており、当時の暮らしぶりをつかがい知ることが出来ます。「ひしゃく」に似た形をしたものに「火のし」という道具があります。火のしの先の部分は金属できていて、ちょうど鍋のような形をしています。この中に炭火を入れて、平らになっている底が熱くなったら、シワになった衣類に押しあててシワをまっすぐに伸ばします。また、現代のアイロンのような形をしたもので、火アイロンとよばれる道具もありました。先がとがっていていますが、現代のものとは違ってコンセントはついておらず、中に炭を入れて使うようになっていました。

開発事業を行う際には、埋蔵文化財の有無の確認などをタルイピアセンターまでお問い合わせください。



こんにちは

地域包括支援センターです

今月のテーマ 毎日の食事を楽しみましょう。

毎日の食事を楽しむ秘訣

献立も楽しむ

季節感のある旬の素材を使って新しいレシピに挑戦しましょう。

買い物を楽しむ

豊富な食材から選んだりお店の人と交流しながら買い物を楽しみましょう。

調理を楽しむ

調理器具に凝ったり、料理に応じて食器を変えて調理を楽しみましょう。

食事を楽しむ

好きなお酒を飲みながら味わったり、外食や、テイクアウトなどをして、普段と違うものを味わってみましょう。

一緒に楽しむ

家族や友人と一緒に買い物や料理をしたり、おしゃべりをして食べてみましょう。

さばのみそ煮がうまくできそうです。家でも料理してみます。
上田幸雄さん(綾戸)



簡単料理教室の様子

毎日の食事で低栄養を予防しましょう

主食、主菜をしっかり取る

ご飯、麺、パンなどの主食はエネルギーの主な補給源です。しっかりとりましょう。また、肉、魚、大豆製品などの主菜でタンパク質をしっかりとりましょう。

ビタミン、ミネラルをとる

ビタミン、ミネラル類は体内の機能を調整し、免疫機能を高めます。亜鉛、銅、鉄分などのミネラルは、タンパク質と一緒にとると効果的です。

タンパク質とエネルギーをしっかり取る

牛乳やアイスクリーム、ヨーグルトなどの乳製品やまんじゅうなどのお菓子はタンパク質やエネルギーの補給になります。しかし食べ過ぎには注意しましょう。



みなさんと一緒に料理して、食事ができて楽しいです。
西脇光男さん(垂井)

簡単料理教室の様子

問合せ / 健康福祉課 地域包括支援センター 番窓口(内線 204)

旬の採れたて新鮮野菜をお手頃価格で提供中!!

農林畜産物販売所アンテナショップ「半兵衛の里」

■一緒に農林畜産物を販売しませんか? ■

広く会員を募集します。

営業日/水・木・土・日 午前9時~正午
連絡先/アンテナショップ「半兵衛の里」☎22-2755

お彼岸セール

3月16日(土) 17日(日)
午前9時~正午

半兵衛汁の無料サービスがあります。



～ みんなでつくろう、子どもの笑顔があふれるまち ～
すこやか子育て支援ページ



垂井町子育て 検索 

日	月	火	水	木	金	土
3	4 ふれあいサロン 子育て支援センター	5 ふれあいサロン 子育て支援センター	6 ふれあいサロン 子育て支援センター	7 ふれあいサロン 子育て支援センター	3/1・8 ふれあいサロン 子育て支援センター	2・9
10	11 ふれあいサロン 子育て支援センター	12 ふれあいサロン 子育て支援センター	13 ふれあいサロン 子育て支援センター	14 ふれあいサロン 子育て支援センター お楽しみ会に参加しよう	15 ふれあいサロン 子育て支援センター	16
17	18 ふれあいサロン 子育て支援センター	19 ふれあいサロン 子育て支援センター	20 春分の日	21 ふれあいサロン 子育て支援センター	22 ふれあいサロン 子育て支援センター	23
24	25 ふれあいサロン 子育て支援センター	26 ふれあいサロン 子育て支援センター	27 ふれあいサロン 子育て支援センター	28 ふれあいサロン 子育て支援センター	29 ふれあいサロン 子育て支援センター	30
31	4/1 ふれあいサロン 子育て支援センター	2 ふれあいサロン 子育て支援センター	3 ふれあいサロン 子育て支援センター	4 ふれあいサロン 子育て支援センター	5 ふれあいサロン 子育て支援センター	6
7	8 ふれあいサロン 子育て支援センター	9 ふれあいサロン 子育て支援センター	10 ふれあいサロン 子育て支援センター	11 ふれあいサロン 子育て支援センター	12 ふれあいサロン 子育て支援センター	13

地域子育て支援センター

子育て家庭の憩いの場、遊びの場、交流の場。
 専任の保育士が常駐していますので、子育ての悩みや疑問をお気軽にご相談ください。

- 【利用時間】午前9時～正午/午後1時～3時
 (土日祝日・年末年始を除く。)
- 【とこ】垂井北子育て支援センター(垂井北保育園内)
 ☎23-4484
 表佐子育て支援センター(表佐保育園内)
 ☎23-0767

3月の主な活動

おおきくなったかな? 散歩に行こう

お楽しみ会に参加しよう
 みんなでペープサート(紙人形劇)を見たり、バルーンアートで遊んだり、手遊びをして楽しくすごしましょう。
 【とき・ところ】 両支援センターともに
 3月14日(木) 午前10時30分～11時30分



一時的保育の利用について

保護者が病気や介護、一時的または継続的な就労、冠婚葬祭などの理由で育児ができないときにお子さんを垂井西保育園でお預かりします。

【利用にあたって】
 事前に登録申請が必要です。
 平成24年度に登録申請した方も、平成25年度の登録申請が改めて必要となります。4月から利用予定の方は申請してください。

【利用時間】
 平日 午前8時30分～午後4時30分
 土曜日 午前8時30分～正午
 日祝日・年末年始・保育園の休園日はお休みです。

【ところ】 垂井西保育園 ☎22-0076
 【対象者】 町内在住生後6か月～小学校就学前児童
 (保育園児は利用できません。)

【定員】 1日10人
 詳しい利用方法、利用料金については垂井西保育園または健康福祉課子育て支援係 番窓口(内線246)までおたずねください。

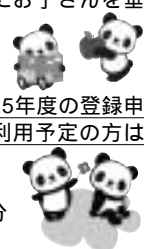

新しい垂井北子育て支援センターが完成！一時移転終了のお知らせ

「垂井東こども園建築工事」に伴い、垂井北子育て支援センターを、宮代保育園内に一時移転していましたが、新しい垂井北子育て支援センター室が完成し、安全が確認できました。ご協力ありがとうございました。

3月1日(金)からは、垂井北保育園の旧いずみの園遊戯室の場所で開室します。なお、利用時間や電話番号に変更はありません。たくさんの方のご利用をお待ちしています。

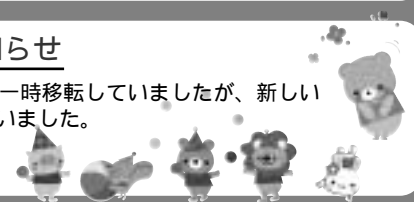

3月 保健センター事業

3月11日～31日

行事	日時・場所	対象	内容・持ち物など
ポリオ予防接種	3月11日(月) 26日(火) いずれも受付 13:00～14:00 保健センター	生後3か月～7歳半未 満の方で申込者	定員：45人 (予約が必要です。ただし、定員になり次第締め切ります。) 申込先：保健センター ☎ 22 - 1021 持ち物：予診票(8月に個別で郵送した物)、母子健康手帳 予診票と同封の案内文をよく読んでからお出かけください。 予約された方で当日体調などが悪い方は、保健センターへご連絡ください。
2歳児教室	3月12日(火) 受付9:30～10:00 保健センター	平成23年2月生まれ	内 容：身体計測、親子あそび 持ち物：母子健康手帳 教室終了は午前11時30分頃です。
食改中央研修会	3月13日(水) 9:30～13:00 保健センター	食生活改善推進員	内 容：来年度普及料理実習 持ち物：エプロン、三角巾、ふきん2～3枚、米0.5合、 筆記用具、実習材料費200円
1歳6か月児健診	3月14日(木) 受付13:00～14:00 保健センター	平成23年8月生まれ	持ち物：母子健康手帳、「RUN」の問診票(2枚) 内容など詳しくは案内はがきをご確認ください。 歯科健診、フッ化物塗布がありますので、事前に歯みがきをしてきてください。なお、2歳・2歳半・3歳半のお子さんのフッ化物塗布も併せて実施しています。 体調などが悪い方は、翌月以降に受けてください。
3歳児健診	3月15日(金) 受付13:00～14:00 保健センター	平成22年2月生まれ	持ち物：母子健康手帳、「RUN」の問診票(3枚) 内容など詳しくは案内はがきをご確認ください。 事前に視聴覚検査を行い、問診票に記入しておいてください。 歯科健診、フッ化物塗布がありますので、事前に歯みがきをしてきてください。なお、2歳・2歳半・3歳半のお子さんのフッ化物塗布も併せて実施しています。 体調などが悪い方は、翌月以降に受けてください。
離乳食学級 ごっくんコース	3月19日(火) 10:00～11:30 保健センター	平成24年11月生ま れの乳児の保護者	内 容：離乳食初期のすすめ方、調理実習 持ち物：母子健康手帳、エプロン、三角巾、ふきん2～3 枚、筆記用具 お子さん連れで参加できます。 予約の必要はありません。
離乳食学級 かみかみコース	3月27日(水) 10:30～11:30 保健センター	平成24年7・8月生 まれの乳児の保護者	内 容：離乳食中期～後期のすすめ方、離乳食の試食 持ち物：母子健康手帳、筆記用具 お子さん連れで参加できます。 予約の必要はありません。

4月 保健センター事業

4月1日～10日

行事	日時・場所	対象	内容・持ち物など
健康栄養相談	4月1日(月) 9:30～11:00 保健センター 13:30～15:00 老人福祉センター	健康についてお悩みの方	内 容：血圧測定、健康・栄養相談 持ち物：健康手帳、みそ汁(すまし汁)の上澄み液(大 さじ1杯程度) 塩分濃度測定のため
乳 幼 児 すこやか相談	4月2日(火) 受付9:30～11:00 保健センター	乳幼児とその保護者	内 容：身体計測、個別相談 持ち物：母子健康手帳
4か月児健診	4月4日(木) 受付13:00～14:00 保健センター	平成24年11月生まれ	持ち物：母子健康手帳、「RUN」の問診票(1枚)、バスタオル1枚 内容など詳しくは案内はがきをご確認ください。 体調などが悪い方は、翌月以降に受けてください。
11か月児健診	4月5日(金) 受付13:00～14:00 保健センター	平成24年5月生まれ	持ち物：母子健康手帳、「RUN」の問診票(2枚) 内容など詳しくは案内はがきをご確認ください。 体調などが悪い方は、翌月以降に受けてください。
2歳児教室	4月9日(火) 受付9:30～10:00 保健センター	平成23年3月生まれ	内 容：身体計測、親子遊び 持ち物：母子健康手帳 教室終了は午前11時30分頃です。

戸籍の窓

平成25年
1月6日～2月5日 受付分

お誕生

おめでと〜ございませう
おめでと〜ございませう

住所 お子さん 親さん

宮代	垂井	表佐	宮代	綾戸	地蔵	表佐	東神田	東神田	栗原	表佐	府中
山口	山口	川崎	桐山	吉田	立川	中村	佐久間	桐山	井上	小寺	藤墳
倅蒼	樹	あかり	大雅	暖	凜	結菜	彩生	華凜	翔太	湊大	心美

尚智	幸大	仁健	妙一	真慎	智敏	愛祐	真健	愛和	優勉	寿祐	知和
子之	樹	美司	美樹	由太郎	和美	輝	希	也	子	美代	博



ご結婚

おめでと〜ございませう

安田	三輪	菊池	味田
あゆみ	雄治	志保	慎吾
垂井	東神田	愛媛県	垂井

住所 氏名 住所

謹んで
おぐやみ申し上げます

住所 氏名 年齢

新井	宮代	東神田	垂井	岩手	大滝	綾戸	府中	宮代	垂井	平尾	表佐	府中	表佐	宮代	垂井
宮川	廣瀬	北島	桐山	稲川	伊藤	柳瀬	北村	桐山	佐藤	田中	藪野	中河	藤墳	佐々木	大畠
アキ子	よつ	ふみ	一美	茂美	まさ子	則雄	敏子	キセ	正明	裕子	壽行	勝治	芳美	エミ子	健

66	100	99	79	66	71	78	79	89	60	70	62	89	89	96	78
歳	歳	歳	歳	歳	歳	歳	歳	歳	歳	歳	歳	歳	歳	歳	歳

195まで続いた「広報クイズ」は、今号をもって終了させていただきます。クイズの答えに添えられた率直なご意見・温かい応援コメントなども、本当にありがとうございました。

今後とも「広報たるい」の引き続きのご愛読をお願いしますとともに、お気づきの点がありましたらお気軽に、町へ声をおかけください。「まちづくり提案箱」のご利用もお待ちしています。

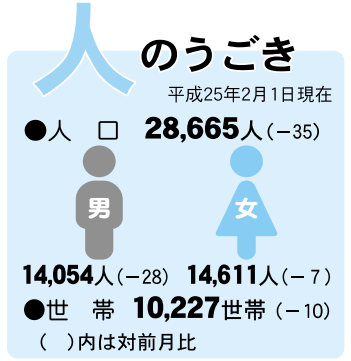

垂井文芸 (俳句)

桃咲くやみどり児宙へ拳突く	服部 真六
水被ひ杜氏を被ひ寒造	小須田知代
桜湯の茶碗に残る紅拭ふ	川合 光夫
一振りの畑打つ父余力あり	熊崎 久仁子
野佛を濡らして消ゆる春の雪	中山 洋子
冬牡丹いとほしきかな菰ひとつ	宮代 一草
みちのくや遺影を並べ成人式	服部 紀代子
春の山越えて光りは西に消ゆ	服部 浩善
半兵衛の水車の飛沫木の芽道	安田 さか江
綿菓子ので袋ふくらむ春日和	三和 光子
二人居て赤き小さな藪柑子	宮代 幸子
三寺に秘めし恋あと雪解川	高木 しげ乃
草餅を搗けば芳し白溢る	内海 白涛
列車待つ列うしろ向笹子かな	林 洋子
卒業のどの子も胸にブーケ抱く	高木 初枝
山笑ひ風にのりくる弦の音	足立 進暮
お手玉を二つ縫ひ足す春炬燵	白井 梅乃
浄土への道を説く師に春眠し	中川 千代
薬師寺の双塔を透く春の風	渡辺 成子
神の舞天の岩戸や弥生の夜	藤墳 博明

3月1日(金)から7日(木)まで「春の全国火災予防運動」が実施されます

全国統一防火標語 『消すまでは 出ない 行かない 離れない』

この時期はまだまだ寒さが残り、家庭や職場で、ストーブ等の暖房器具など火を使用する機会があります。

また、空気が乾燥するため、ちょっとした不注意から火災が発生しやすくなります。取扱には十分注意しましょう。

「住宅防火 命を守る7つのポイント」 - 3つの習慣・4つの対策 -

3つの習慣

- ・寝たばこは絶対やめる。
- ・ストーブは、燃えやすいものから離れた所で使用する。
- ・ガスこんろなどのそばを離れるときは必ず火を消す。

4つの対策

- ・逃げ遅れを防ぐため住宅用火災警報器を設置する。
- ・寝具や衣類からの火災を防ぐため、防災製品を使用する。
- ・火災が小さいうちに消せるよう、住宅用消火器等を設置する。
- ・お年寄りや身体の不自由な人を守るために、隣近所の協力体制をつくる。

出火原因のほとんどが不注意からです。
上記のことに気を付けて、火災予防につとめましょう。



消防署だより

火災情報を知りたいとき
☎ 24-1090
火災情報テレホンサービス

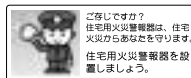

町消防入退団式および特別点検

消防団と女性防火クラブが一堂に会し特別点検を実施した後、入退団式が実施されます。ぜひ、ご観覧ください。

と き / 3月31日(日) 午前9時から
と ころ / 町文化会館および周辺

広報クイズ2月号の正解

—18
—大人

広報クイズ 3月号 答え 郵便番号 住 所 氏 名 年 齢 町へのご意見や広報の感想などを書いてください。	郵便はがき 503-21193 企画調整課 まちづくりセンター 〒 〒
-------------------------------------------------------------------------	----------------------------------------------------

【応募方法】
はがきに、次のように記入してお送りください。
応募締切日 3月25日(月)消印有効
正解者の中から抽選で、町観光協会オリジナルグッズをプレゼントします。
当選者の発表は、発送をもってかえさせていただきます。

今月号の中で印象に残った記事の、ご感想をお寄せください。

新しい「子育て支援センター」が完成しました。3月1日(金)からは、垂井北保育園の旧いずみの園遊戯室の場所で開催します。
3月1日(金)から7日(木)まで、春の全国火災予防運動が実施されます。『出ない 行かない 離れない』をスローガンに、火災予防に心掛けましょう。

と について、 に入る文字をお答えください。

広報クイズ

クイズに答えて
垂井町グッズをもらおう

No.195

- 町県民税、所得税申告相談 ~ 3/15(金)
- 町芸術・文芸展(書・彫塑工芸・短歌・俳句・川柳の部) ~ 3/3(日)
- 春の全国火災予防運動 3/1(金)~7(木)
- 女性の健康週間 3/1(金)~8(金)
- 小学校、中学校春休み 3/27(水)~4/5(金)
- 相川水辺公園 鯉のぼり一斉遊泳 3月下旬~5月上旬



日	月	火	水	木	金	土
					3/1 町県民税、所得税 申告相談(岩手公)	2 郡スポーツ少年団 ジョギング・ミニ駅伝 大会(朝倉運動公園)
3 第30回町少年少女 合唱団定期演奏会 (文化会館) 関ヶ原病院 ☎43-1122	4	5	6 町県民税、所得税 申告相談(表佐公) 心配ごと相談日	7 町県民税、所得税 申告相談(合原公)	8 町県民税、所得税 申告相談(宮代公) 中学校卒業式	9 県民環境の日
10 博愛会病院 ☎23-1251	11	12	13 町県民税、所得税 申告相談(文化会館) 心配ごと相談日	14 町県民税、所得税 申告相談(文化会館)	15 県民交通安全の日 町県民税、所得税 申告相談(文化会館) 認知症を考える会 (宮代公)	16
17 家庭の日 廃タイヤ、古布団 回収(エコドーム) 不破医院 ☎22-0126	18	19 食育の日 あゆみの家「オーブ」 によるアルミ缶回収 (役場)	20 春分の日 地域安全の日 藤井病院 ☎43-0032	21 心配ごと相談日	22	23 結婚相談日
24 ふいあみりー映画会 (文化会館) 第7回町ベタンク大会 (朝倉運動公園) 関ヶ原病院 ☎43-1122	25 小学校卒業式	26 幼稚園卒園式	27	28 防災点検の日 障がい(知的・精神)、 認知症に関する巡回 相談日(要予約) 心配ごと相談日 (法律相談:要予約)	29	30
31 町消防入退団式 (文化会館) 博愛会病院 ☎23-1251	4/1	2	3 心配ごと相談日	4	5 保育園・幼稚園・ こども園入園式	3/20(水・祝)は全て のごみ収集を行いま せん。 振替収集は行いま せんのでご注意 ください。

この印刷物は、グリーン基準に
適合した印刷資材を使用して、
グリーンプリンティング認定工
場が印刷した環境配慮製品です。

この広報紙は再生紙を
使用しています。

防災行政無線(屋外放送)テレホンサービス ☎22-1144
放送内容を確認することができます。

ホームページアドレス <http://www.ginet.or.jp/tarui/>