

いふた報の#



うららかな春の1日

1994
4月15日号
No. 447

4月29日 タルイピアセンターが開館

午後1時

※図書館※歴史民俗資料館※歴史文献センター

楽しみ上手な文化人

— それが私たちの理想です —

図書館、歴史民俗資料館、歴史文献センターからなる複合施設・タルイピアセンターが、4月29日午後1時オープンします。

このセンターは、歴史・文化・情報の窓口、また知識の収蔵庫です。

楽しみ上手な文化人。タルイピアセンターは、そんな人たちを理想に第一歩を踏み出します。

「見たい・読みたい・調べたい」を図書館は応援します

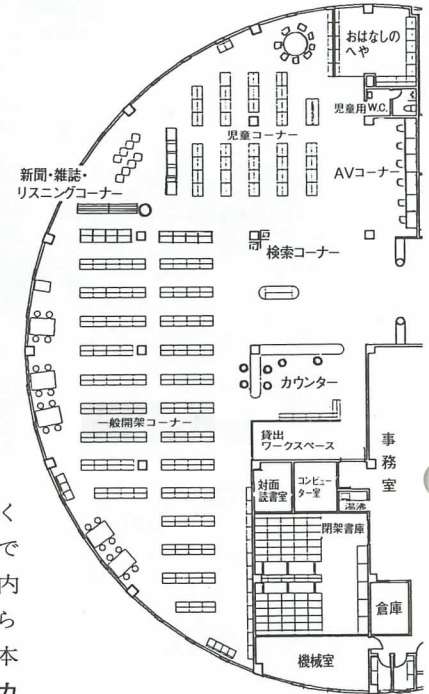

タルイピアセンターの概要

- ▶ **図書館** (一般開架コーナー、児童コーナー、新聞・雑誌・リスニングコーナー、AVコーナー、おはなしのへや、対面読書室など)
- ▶ **歴史民俗資料館** (常設・企画展示室、展示ギャラリーなど) **入場無料**
- ▶ **歴史文献センター**
- ▶ **学習施設** (集会室、学習室)

▶ **開館時間** 午前10時から午後6時まで

▶ **休館日** 月曜日、祝日、毎月最終木曜日、年末年始(12月28日～1月4日)

4月29日の開館後、5月8日までは、月曜日、祝日も開館します。

なお、詳細については、タルイピアセンター(☎23-3746)へお尋ねください。

広く、明るく、本を探すのが簡単で楽しい図書館。大人から子供まで楽しめる本がいっぱいです。高齢者のために大きな活字の本もそろえました。親子で紙芝居を楽しむこともできますし、ビデオを見たり、音楽を聞いたりすることもできます。身近で便利な図書館で、楽しいひとときを

お過ごしください。

▶ 図書館では、本だけでなく雑誌や紙芝居も借りて、家で楽しむことができます。町内に在住、在勤、在学の方ならなたでも借りられます。本を借りるのに必要な「貸出カード」は、受付で申込書を提出していただければ、その場で発行します。

〈平面図〉

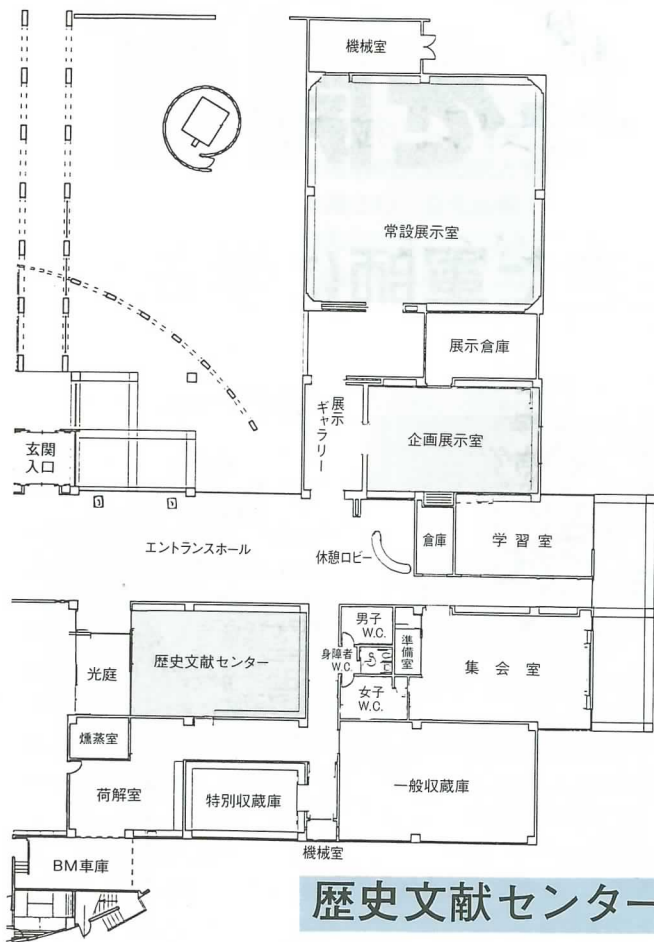

歴史文献センター▶

垂井の歴史、美術、考古、民俗などに関する図書や資料が閲覧できます（貸し出しはしません）。

コピーサービス（有料）も行います。

常設展示室▶

●中山道と垂井宿コーナー

近世の垂井宿は、中山道と美濃路の追分としてにぎわいました。ここでは、当時の垂井宿を立体模型で再現しています。宿場町の雰囲気をじっくり味わってください。

その他、垂井の自然や国府・民俗コーナーなど見どころがいっぱいです。

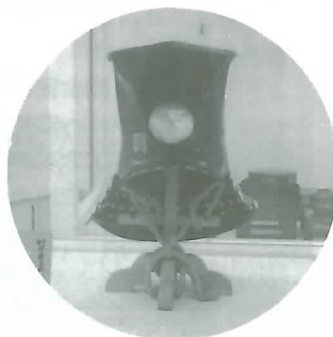

企画展示室

竹中家とその家臣団
4月29日(金)～6月19日(日)

▶ 豊臣秀吉の軍師として「知謀すぐれしこと神の如し」とうたわれた竹中半兵衛。その一族と家臣団の息遣いを伝えます。

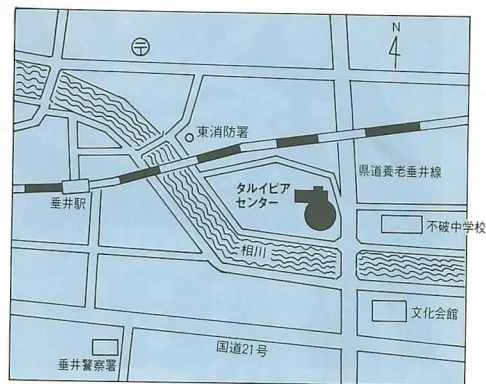

5月2日 12時30分から

第6回全国古戦場シンポジウム

軍師サミット in 垂井を開催

テーマ 乱世に生きた軍師に学ぶ

第6回全国古戦場シンポジウム「軍師サミットin垂井」が5月2日(月)、町制40周年記念事業の一環として、文化会館大ホールで盛大に開催されます。

ねらいは……

この軍師サミットは、(財)NHK放送研修センターの企画演出により、町民の皆さんをはじめ、全国の地域おこしのグループや各種団体の参加のもと開催されます。

竹中半兵衛をはじめ、全国各地の軍師にスポットを当て、現代社会にも通じる組織の補佐官の役割、重要性について考えます。

また、歴史を振り返り、先人の生き方を通して、地域間交流や観光地開発などのきっかけとします。

軍師サミットの模様は、NHK名古屋放送局が収録する予定です。

プログラム

▶基調講演

「竹中半兵衛
今この軍師に学ぶ」
盛岡大学学長 高橋富雄氏

▶シンポジウム (パネラーの自治体と軍師名)

- 山梨県甲府市
山本勘助 (武田信玄)
- 山形県米沢市
直江兼統 (上杉景勝)
- 兵庫県三木市
別所長治
- 島根県広瀬町

山中鹿介^{しほすけ} (尼子義久・勝久)

- 岐阜県垂井町
竹中半兵衛 (豊臣秀吉)

▶記念講演

「こころの時代」
精神科医・作家
なだ いなだ氏

▶アトラクション

ジョージ川口と町青少年吹奏楽団のジョイントコンサート



変わらぬ火消しの心

平成6年度消防入退団式と特別点検が4月3日、文化会館で行われました。

消防団の退団者は45名、入団者は44名です。

式典では、入団者を代表して岩手分団の松岡隆之さんが力強く宣誓。14年間消防団で活躍された多和田敦さんら消防団員36名に、垂井町長表彰・感謝状が贈られました。

閲団、機械器具点検の後、相川河川敷では一斉放水が行われました。



～平成6年度消防入退団式～

ごくろうさまでした

よろしくお願ひします

<退団者>

○垂井分団

立川昭雄、松永千秋、石井義雄、渡辺一雄、岩田和彦、林一男、栗田茂正、岩田義定、山口哲司、藤居敏彦、浅川正一、富田茂、井川一彦、北村勉、金子浩司、田中良則、北沢義明

○宮代分団

西川浩司、不破勤、平墳新治、吉野米男、林弘、竹嶋孝治

○表佐分団

多和田敦、中嶋光男、江崎修、桐山治、多和田浩二

○府中分団

高木良文、中村武浩、不破徹、佐部利光幸、外部雅彦、大内靖夫、衣斐新一、大沢文洋

○岩手分団

高木敏博、西村章、安田正俊、高木久雄、石山和彦、田中芳久

○合原分団

水野忠宗、久保寺一元、富田好美

<入団者>

○垂井分団

吉田雄一、岡田三郎、木村定義、瀬戸康雄、吉野孝澄、服部邦夫、兒玉利光、山崎徹也、高木知直、矢木野昌俊、加藤哲郎、柳瀬信治、竹中正治、宮田寿章

○東分団

和田謙二、山口貢、柳瀬誠、森浩之

○宮代分団

子安正樹、西川幸宏、川瀬隆弘、伊藤博昭、丹羽弘通

○表佐分団

多和田正典、高木知史、野口宏之

○府中分団

木村智章、松本喜之、中村充、武藤和明、衣斐和治、古山義秀、西野勇次

○岩手分団

藤井敏弘、高木誓彦、富田忠則、松岡隆之、内海英樹、遠山浩幸

○合原分団

水野重則、水野博文、多賀篤、関谷一紀、大橋正広

わがまち あいこり

墨俣一夜城まで20キロ 元気に踏破!!

～ふれあいウォーク～

▶親書を読みあげる中川会長(左)



町青年のつどい協議会(中川満也会長)は4月3日、相川水辺公園から墨俣一夜城までの約20キロを歩く「墨俣一夜城ふれあいウォーク」を実施しました。

同ウォークは、竹中半兵衛が墨俣一夜城を築城した豊田秀吉の軍師であったことから、両町の歴史的つながりを再認識し

ように行われました。よろいなどを着けた戦国武者姿の同協議会員をはじめ、親子連れら約60人が参加。竹中半兵衛ののぼりを手に歩き、大垣公園などで休憩しながら、約4時間で全員が完歩しました。墨俣一夜城では、中川会長が豊田墨俣町長に、「史実を踏まえ、今後も両町の交流を深めよう」と書かれた田中町長からの親書を手渡し、今後の交流を誓いました。

元気いっぱいに交換留学生が帰国

不破ロータリークラブ(安田由夫会長)の交換留学生・

藤井友記衣さん(18、大石)がこのほど帰国し、4月7日に

役場へ帰国報告に訪れました。

藤井さんは1年間、ベルギーのアントワープに滞在。ホームステイをしながら現地の高校に通いました。

「むこうにいたことすべてがよかったし、勉強になりました」と、充実した1年間を振り返りながら語ってくれました。

▶帰国報告のために役場を訪れた藤井友記衣さん(左)



すばらしい演奏で聴衆を魅了

～東京フィルハーモニー交響楽団特別演奏会～

東京フィルハーモニー交響楽団特別演奏会が3月24日、文化会館で行われ、746人が詰め掛けました。

同演奏会では、モーツァルトの歌劇「フィガロの結婚」序曲K492など3曲が演奏されました。

すばらしい演奏に、聴衆は時がたつのを忘れるほど聞き入り、魅了されていました。



いっただきま〜す!

こんにちは 学校給食です!!

色とりどりの花が咲きほころび、新学期がスタートしました。学校給食は、子供が心身共に健全に育つように、願いを込めて調理しています。

そこで今回は、学校給食の内容について取り上げてみましょう。

〈学校給食の内容〉

- ① 旬の野菜や魚などを多く使い、自然・季節の味を教えます。
- ② 安全で、おいしい手作り給食を心掛けます。
 - ▶ 添加物の少ない安全な食品を使います。
- ③ 魚を使った献立を工夫します。
 - ▶ はしを使う練習のために、魚は一匹のまま出します。
 - ▶ カルシウムをとり丈夫な歯を作るために、丸ごと頭から食べれる魚を出します。

- ④ かむことの大切さを教えるために、歯ごたえのある料理を献立に取り入れます。
- ⑤ 日本型食生活を大切にしているために、昔から伝わるおふくろの味、ご飯の味を伝えます。

◎食事の内容

幼稚園、小学校低学年、中学年、高学年、中学校の5段階に分けて、量に差をつけています。

主食

○ご飯 (週2~2.5回)
委託ご飯 (毎週月曜日、第2・4金曜日) : ライスセンターから麦ご飯、白飯が届きます。

自校ご飯 (第1・3金曜日、第2・4水曜日) : 毎月旬の材料を使い、いろいろな変わりご飯を作ります。

○パン (週2回)

普通パン、卵パン、バターパン、チーズパン、黒パンなど種類が豊富です。

○めん (週0.5回)

○ソフトめん (月1回)

牛乳: 毎日つきます。

副食: 毎日2~3品つきます。

〈学校給食の栄養〉

学校給食は1日3食のうちの1食ですから、1日に必要な栄養量の約1/3がとれるようになっています。

また、朝・夕の食事でも不足しがちな栄養素や成長期に必要な栄養素(カルシウム、ビタミン)が、多くとれるように考えられています。

いくら学校給食でカルシウ

季節のメニュー紹介

〈根三つ葉とまぐろのいそあえ〉

◎材料 4人分

根三つ葉 1束
まぐろ 1冊 (200~300g)
練りわさび 少々
しょうゆ 大さじ1以上
焼きのり又はもみのり 大1枚

◎作り方

- 1 根三つ葉は根の汚い部分は切り落とし、熱湯でさっとゆがく。
- 2 ざるに広げて冷まし、水気を軽く絞ってとり、4割ぐらいに切る。
- 3 まぐろは2割角に切り、

しょうゆ、練りわさび少々である。

- 4 しっかり味を付けたら、三つ葉も加えてさっとあえる。
- 5 小鉢に盛り、焼きのり又はもみのりを散らす。

料理メモ

- ▶ 熱々ご飯にのせたり、酒のさかなにしてみるのもいいでしょう。
- ▶ 三つ葉1束といってもいろいろですから、材料をうまく増減してください。
- ▶ まぐろの代わりにかまぼこでもおいしいです。

ムやビタミンをとっても、家庭でとらなければ、バランスのとれた食生活にはなりません。

家庭でも食事に気を配ってほしいものです。

☆1日に必要な栄養量を100とした場合、学校給食の割合。

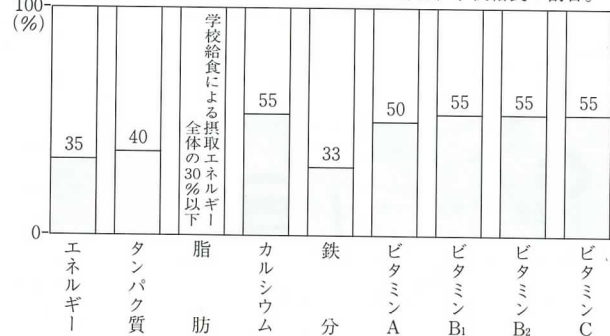

勤労福祉センター「朝倉会館」をご利用ください

町勤労福祉センター「朝倉会館」は、勤労者の皆さんとその家族の方の憩い・研修の場です。お気軽にご利用ください。

施設概要 和室：松(21畳)、竹(15畳)、梅(21畳)、菊(12畳)、桜(12畳) 洋室：会議室

休館日 毎週火曜日

利用時間 午前9時から午後

10時まで

利用料金 無料

申し込み先 朝倉運動公園管理事務所 (☎23-2333)



バウンドテニス教室を開催します

とき 5月12日(木)・19日(木)・23日(月)・26日(木)・30日(月)の5回コース 午後7時30分から9時まで

ところ 朝倉町民体育館

対象 町内在住又は在勤の方

定員 20名

申し込み 5月8日(日)までに社会教育課(中央公民館内 ☎22-1019)へ。

事業所名簿整備調査が行われます

事業所名簿整備調査が、4月20日現在で行われます。

この調査は、事業所の産業の種類や従業者数など、事業活動の基本となる事項を調査して、全国の産業構造や事業所の地域分布を明らかにするものです。

お問い合わせする調査員は、岐阜県知事が任命した特別職の地方公務員です。

調査へのご理解とご協力をお願いします。

問い合わせ先 総務課企画係(内線217)

ミス垂井コンテスト(非公開)出場者募集!!

町観光協会では、非公開によるミス垂井コンテストを開催します。

応募資格 満18歳以上25歳未満の未婚の女性(高校生を除く)で、町内に在住又は在勤の方。

申し込み 5月25日(水)(必着)までに、申込書に必要事項を記入の上、町観光協会(産業課内、内線287)へ。

開催期日 6月5日(日)

その他 ミスたるい・ふれあいに選ばれた方には、ハワイ旅行招待などの副賞あり。

宅内漏水にご注意ください

宅内漏水とは、道路などに布設された水道管(配水管)から各家庭に引き込まれた給水管、あるいは給水器具(蛇口など)の破損が原因で起きる漏水をいいます。

給水装置は、皆さんの財産であり、維持管理は水道を使用している方が行わなければなりません。

家庭内で全く水を使っていない状態(浄化槽も含む)にもかかわらず、水道メーターの「パイロット(銀色のこま状の物)」が回転している場合は、宅内漏水が発生しています。

定期的にチェックされることをお勧めします。

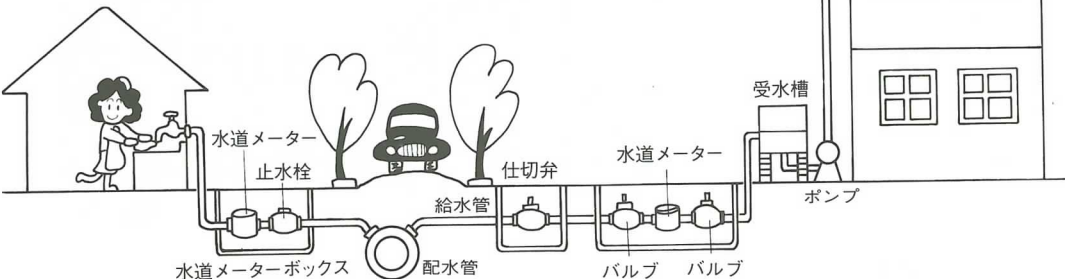

こへ何を持参すればよいですか。

答 年金相談は、国民年金だけ加入している方については、役場住民課か社会保険事務所で行っています。しかし、厚生年金保険にも加入している方については、社会保険事務所で相談を受けてください。持参する物は、年金手帳と印鑑です。なお、本人以外の方が相談を受けるような時は、本人の署名捺印のある委任状を持参してください。

問 私は以前、国民年金に加入しており、現在は厚生年金保険に加入しています。定年退職も近づき年金相談に伺いたいと思うのですが、ど

愛犬の登録と 狂犬病予防注射を!!

生後91日以上の犬は、毎年登録と狂犬病予防注射を受けることが義務付けられています。次の日程で行いますので、指定の日時にお出掛けください。

実施日	実施場所	時間
5月16日 (月)	表佐新町集会所	9:30~10:00
	表佐南体育館	10:10~11:20
	合原公民館	12:10~12:40
	宮代公民館	13:00~14:10
	朝倉運動公園事務所	14:20~14:40
5月17日 (火)	不破中前集会所	15:00~15:30
	府中コミュニティ防災センター	9:30~10:30
	府中公民館	10:40~11:30
	大滝林業センター	12:20~13:00
	菁莪記念館	13:20~14:10
5月19日 (木)	長畑集会所	14:20~14:40
	下町集落センター	15:00~15:30
	保健センター	9:30~10:10
	西町コミュニティセンター	10:20~11:20
	笹原集会所	11:30~12:00
5月19日 (木)	駒引コミュニティセンター	13:00~13:50
	東公民館	14:00~14:40
	綾戸農村婦人の家	14:50~15:30

料金は次のとおりです。



・畜犬登録手数料	2,200円
・狂犬病予防注射手数料	2,260円
・狂犬病予防注射済票 交付手数料	530円
1頭当たり合計 4,990円。	

問い合わせ先 厚生課環境衛生係 (内線249)

地区公民館 教室・講座 あんない

垂井公民館 ☎ 23-1409

- 女性史の会
4月21日(木)午後2時~
- 健康体操教室
4月21・28日、5月12日(木)
午後7時30分~
- 歴史教室
5月14日(土)午後2時~
- コーラス教室
毎週金曜日午後7時15分~

宮代公民館 ☎ 22-1010

- 華道・池坊
4月20日(水)午後7時30分~
- 園芸教室
4月23日(土)午後2時~
- 詩吟・神心
毎週水曜日午後7時30分~
- 詩吟・至心
毎週水曜日午後2時~、毎週金曜日午後7時30分~
- 華道・東山
毎週金曜日午後2時~、毎週土曜日午後7時30分~

表佐公民館 ☎ 22-1011

- 謡曲クラブ
4月25日、5月2・9日(月)
午後7時~
- 民踊健康クラブ

- 毎週月曜日午後7時30分~
- 詩吟クラブA
毎週水曜日午後7時30分~
- 詩舞クラブ
毎週金曜日午後2時30分~
- 詩吟クラブB
毎週金曜日午後7時30分~

合原公民館 ☎ 23-0931

- 生け花クラブ
4月28日、5月12日(木)午後7時30分~
- つまみ画クラブ
5月6日(金)・11日(水)午後1時~
- 民踊クラブ
毎週水曜日午後7時30分~
- カラオケ同好会
毎週金曜日午後7時30分~
- 大正琴クラブ
毎週土曜日午後2時~

東公民館 ☎ 23-0028

- コーラスクラブ
4月21・28日、5月12日(木)午後2時~
- 水墨画クラブ
4月21・28日、5月12日(木)午後2時~
- 民踊クラブ
4月21・28日、5月12日(木)

- 午後7時30分~
- 書道教室
4月27日、5月11日(水)午後7時30分~

府中公民館 ☎ 23-2002

- パンフワーククラブ
4月20・27日(水)午前10時30分~
- リズム体操クラブ
4月20・27日、5月11日(水)午前10時~
- パッチワークサークル
4月25日、5月9日(月)午前10時~
- 太極拳クラブ
毎週月曜日午後7時30分~

岩手公民館 ☎ 22-1007

- 園芸教室
4月30日(土)午後2時30分~
- 書道教室
第1・3月曜日午後7時30分~
- コーラスクラブ
第2・4金曜日午後7時30分~
- お花教室
毎週月曜日午後2時30分~
- リズム体操
毎週月曜日午後7時30分~

保健ガイド

保健センター
☎22-1021

胃と肺の集団検診

と き 5月19日(木)午前9時から10時30分まで
 ところ 保健センター
 対象者 40歳以上の方(昭和29年3月31日までに生まれた方)
 定員 各50名
 検診料 各600円
 申し込み先 保健センター(電話受付可) 定員になり次第締め切ります。

2・3種混合

予防接種(2回目)

と き 5月10日(火)垂井・東地区
 5月12日(木)宮代・表佐地区
 5月16日(月)栗原・府中・岩手地区
 いずれも午後1時30分から2時30分まで
 ところ 保健センター
 対象者 平成3年4月1日から平成4年3月31日までに生まれた方(I期)

乳幼児相談

と き 5月10日(火)午前9時30分から11時まで
 ところ 保健センター
 内容 身体発育・発達のチェック、育児相談など
 持ち物 母子健康手帳
 ※ 母乳に関する相談も受けますので、乳房のトラブルでお困りの方もお越しく下さい。

2歳児教室

と き 5月25日(水)午前10時から11時30分まで
 ところ 保健センター
 対象者 平成4年3月・4月生まれの方
 内容 幼児期の生活習慣と食生活について、手作りおやつを試食
 持ち物 お茶、牛乳などの飲み物、筆記用具、母子健康手帳
 申し込み 5月18日(水)までに保健センターへ(電話受付可)。

もよおしもの

文化会館
☎23-1010

- 平成6年度自治会長会議
4月16日(土) 午前9時30分から
- 倫理文化講演会
4月16日(土) 午前9時30分から
- チャリティー映画会
4月16日(土) 午後5時40分から
- 第6回全国古戦場シンポジウム「軍師サミットin垂井」
5月2日(月) 12時30分から
- 第10回町歌謡連合会結成記念カラオケ大会
5月8日(日) 午前9時30分から

ふるさと歴史探訪

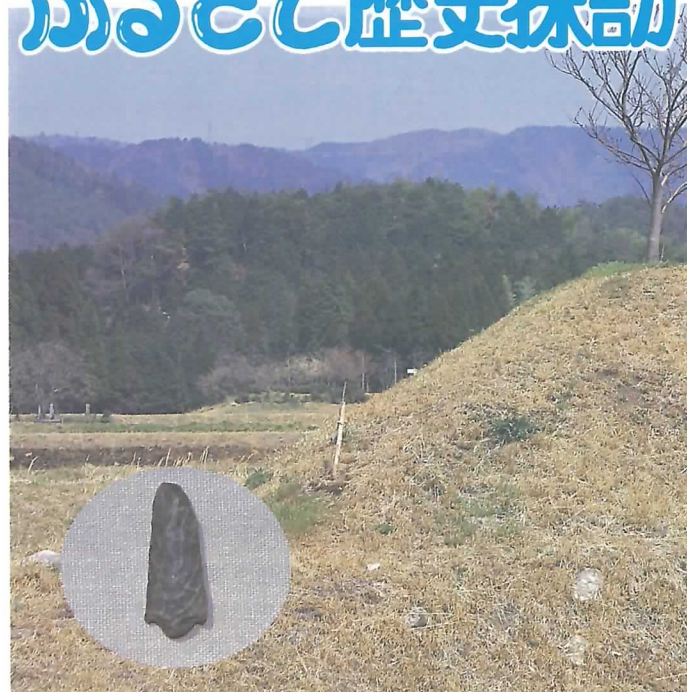

心配ごと相談

社会福祉協議会 ☎23-3335

心配ごと相談 第1・2・3 水曜日
 結婚相談 第4水曜日
 法律相談 第4木曜日
 と き 13:00~16:00
 ところ 福祉会館2階相談室
 ※相談日が祝祭日の場合は、翌日に変更します。

〈垂井町のルーツをさぐる〉

(1)あなたの目は二重ですか?
 (2)耳垢は乾いていますか?(3)顔は正方形に近いですか?(4)彫りの深い顔ですか?(5)眉は太いですか?

YESの数が多いあなたは縄文人(そうでない人は大陸渡来の弥生人)の血を濃く受け継いでいるといえます。そして、そのルーツは、はるか1万年以上も前の大滝野瀬に求めることができそうです。ここで見つかった有苦尖頭器は、鉄砲はもちろん、弓矢を使って獲物をとる方法が発明される以前の、木の柄に取りつけ槍として用いられた狩りの道具です。これは垂井町に初めて人が足跡を留めた時代の様子をさぐる上でたいへん貴重な資料といえます。
 鈴木隆雄(タリピアセンター学芸員)