

天気予報の一部変更

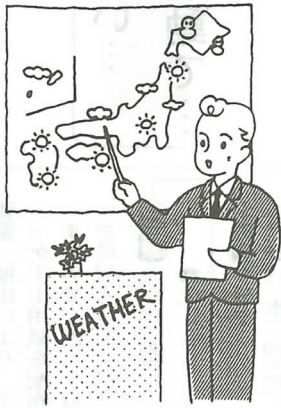

誤解や情報の不十分さを解消

四月一日から、天気予報の一部が変わります。改正点は次のとおりです。

降水確立予報

六時間ごとに区切り、夜間も発表

降水確立予報とは、ある一定時間内に、一ミリ以上の雨の降る確率をパーセントで表したもので、従来は次の三つでした。

①当日九時から十五時まで

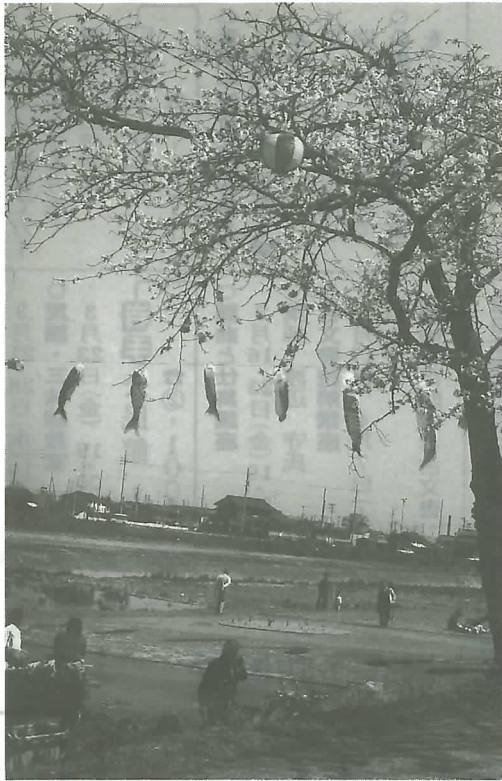

桜前線は昨年、記録的な暖冬で、岐阜の開花は十七日と観測史上最も早い開花

第4回 桜まつり



清流相川をこいのぼりが空中遊泳

ことしの桜の開花は、平年よりかなり早く、リソウ——気象台によると岐阜地方のソメイヨシノの予想開花日は三月二十三日。これは、平年より九日早く咲く見込みです。

この桜の開花に合わせて、今年も三月三十一日（土）・四月一日（日）の両日にわたり、相川水辺公園一帯で「桜まつり」が行われます。まつりの名物ともなったこいのぼりの一斉遊泳は今年さらにパワーアップし、二百五十匹が放流されます。その他公園一帯では、バザー、野たて、カラオケ大会、マス釣り大会など楽しい催しがいっぱいです。

さあ、みなさんも桜まつりに参加し、春を満喫しましょう。

かなり早くなる見込み。県観光課の予想では、南

濃町南部で平年より十日早い二十日ごろから桜前線がスタートし北上。当町は、二十三日ごろ開花が予想されます。ソメイヨシノが満開となるのは開花してから七、八日後が多く、第四回桜まつりのころには満開の桜と優雅に泳ぐこいのぼりが、残雪を抱く伊吹山に調和して美しい情景を見せてくれることでしょう。

こいのぼり流しは三月二十六日から始まります。今年、両岸をつなぐワイヤを三本から四本に増やし、こいのぼりも昨年より五匹増え二百五十匹放流します。相川でのマス釣り大会児童公園ではバザーや野たて、カラオケ大会など楽しい催しが繰り広げられます。家族連れでまた職場の仲間と一緒に花見にお出かけください。

催し物のご案内

- こいのぼり流し 3月26日～4月9日
- バザー 3月31日(土)11:00～18:00 4月1日(日)10:00～18:00
- 野たて 4月1日(日)10:00～15:00 雨天のとき町中央公民館で
- マス釣り大会(予定) 3月31日(土)8:00～16:00 相川・岩手橋付近 小学生以下は無料
- カラオケ大会 3月31日(土)14:00～16:00 4月1日(日)14:00～16:00

募集しています！

不慣れなこいのぼり

受付：三月二十四日(土)までに、役場産業課内観光協会内線二八七へ持参するかご連絡ください。

②当日十五時から二十時まで

③翌日九時から二十一時まで

新しい予報は、対象時間をすべて六時間単位とし、夜間についても発表することになりました。

天気予報期間

「今日」や「今夜」を時刻に改める

従来の予報期間では、当日の日の出から日没までを「今日」、当日の日没から翌日の日の出までを「今夜」と定義していました。

新しい予報期間は、「今日」や「今夜」をすべて時刻で区切ることにし、「今

年金相談あれこれ



留学期間中の国民年金への加入は

二十二歳の学生で外国に留学が決まり、これまで国民年金に入っていない学生です。将来老齢年金が少なくなると聞き加入したいと思うのですが、留学期間中は国民年金に加入できませんか。また、学生であったこれまでの二年間分の追納して将来の年金を多くすることも可能ですか。

学生は本人の意志による任意加入被保険者となります(平成三年

四月からは学生も強制加入。あなたはこれから留学するにあたって加入されるなら申し出によって国民年金に任意加入できます。なお、これまでの二年間分を追納したいとのことですが、追納というのは第一号被保険者だけに認められた制度です。任意加入の場合は、申し出した日に被保険者の資格を取得するわけですから取得していないこれまでの期間分を追納ということではできません。海外にいる間の毎月の保険料は国内にいる親族を協力者として定め納付するか、国民年金協会(〒千早千早六番)に委任することもできます。

東小六年生が清掃奉仕

卒業への思い出づくり

東小の六年生は五、六日、卒業を間近に控え、「思い出づくり」の一環として美濃路の松並木、綾戸古墳一帯を清掃しました。



六年間の思い出を込めて...

竹ぼうきやゴミ袋を手にした児童は、松葉や空き缶を拾い集めるなど、六年間親しんだ場所だけに丁寧に掃除しました。

卒業式は、二十四日です。

予想最低気温と予想最高気温

生活感覚に合わせた言い方に切り替え

これは当日の六時から十八時、「今夜」は当日の十八時から翌日の六時となるの

ここで、生活感覚に合わせた「明日の朝(〇時)九時の最低気温」と「明日の日中(九時)十八時」の最高気温」という言い方になります。

文化会館 だより

☎ 10110

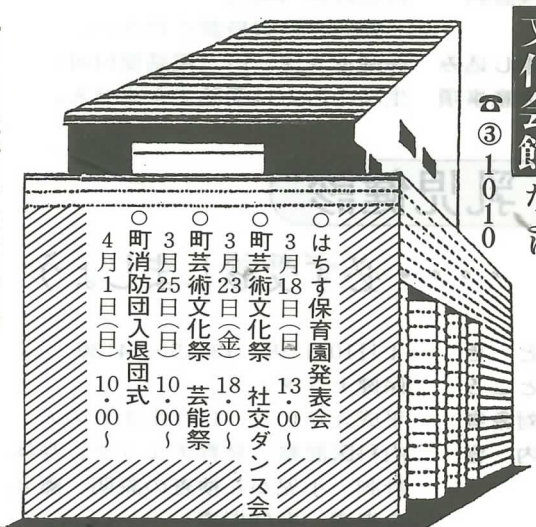

町自転車駐留場 申し込み受付

町では平成二年度の自転車駐留場(JR垂井駅東)の利用者を募集します。

○対象者 町内に在住のJRを利用する高校生。

ただし、駅よりおおむね一キロメートル以上の距離で、平成二年四月一日に新二年生、三年生になる方に限ります。

○受け付け 三月十五日(木)から二十八日(水)まで、総務課庶務係(内線二四)で行っています。

○使用料 無料

○抽選 三月三十日(金)午後六時三十分から役場二階第一会議室で行います。なお当日は、学生証と印鑑を持って本人もしくは保護者が出席ください。抽選後、許可証を交付します。

○使用期間 平成二年四月一日から平成三年三月三十一日まで

(電話申し込み可)

○駐留台数 七十台

臨時職員を募集

町では、清掃センターと保育園に勤務する臨時職員を募集しています。

○募集職種 清掃センター 収集業務 保育園 用務員

○募集人員 清掃センター 収集業務 用務員 若干名

○対象者 いずれも六十歳までで、収集業務員は男子、用務員は女子の健康な方。

○申し込み 履歴書を添え役場総務課庶務係へ(☎二五内三三) 三月二十七日(火)までに。

ご心配相談

相談は、毎週水曜日午後一時から四時まで、福祉会館二階の相談室で行います。

担当者は、次のとおりです。

- 第一水曜日 民生委員、人権擁護委員(人権問題)
- 第二水曜日 民生委員、弁護士(法律相談)
- 第三水曜日 民生委員、行政相談員(行政相談)
- 第四水曜日 民生委員、母子相談員(母子福祉相談)
- 第五水曜日 民生委員、相談員(結婚相談)

☎ 21151(内線)

こんなことをしてみたい… 公民館活動で…

国井公民館
☎③-14009

- パッチワーク教室
4月13日(金) 14:00
- 歴史講座
4月14日(土) 14:00
- 「垂井町の史跡」
講師 太田三郎氏
○きり絵教室
4月20日(金) 14:00

東公民館
☎③-0028

- 生け花クラブ
3月21日(水) 19:30
- 水墨画クラブ
3月29日(木) 14:00

東公民館
☎②-1011

- 青少年健全育成を目ざす「地域づくり」提言を募集中
要領 四百字以内
期日 三月末日まで
○公民館活動調査にご協力を

宮代公民館
☎②-10010

- 園芸教室
3月24日(土) 14:00
- 「デイジーの育て方」
長く咲かせる方法」
講師 小山茂夫氏

宮代公民館
☎②-10007

- 謡曲と仕舞講座
3月16・23日(金) 19:30
- 講師 渡辺 守氏
- 古文書読解講座
3月17日、4月7日(土) 14:00
- 「禅堂寺に関する古文書」

宮中公民館
☎③-20002

- 華道教室
3月21・28日(水) 19:00
- 民謡・三味線教室
3月23日(金) 19:00

まちのスポーツ案内

☎②-1019
中央公民館

町硬式テニス教室
4月1・8・15日(日) 9:00

朝倉第二テニスコート
朝倉第二テニスコート
朝倉五郎軟式野球郡大会

朝倉野球場
4月1日(日) 9:00
朝倉野球場
朝倉野球場
朝倉野球場

朝倉野球場
4月8・15日(日) 9:00

朝倉野球場
4月19日(木) 10:00

朝倉野球場
4月15日(日) 8:30

朝倉自由グラウンド
朝倉自由グラウンド
朝倉ソフトボール大会

朝倉野球場
4月8・15日(日) 9:00

朝倉野球場
4月19日(木) 10:00

朝倉野球場
4月15日(日) 8:30

朝倉野球場
4月19日(木) 10:00

朝倉野球場
4月19日(木) 10:00

「本の読み聞かせ会」
参加者を募集

読書サークル協議会では、乳幼児期の子供に本を読み聞かせることができる人を養成するための「本の読み聞かせ会」を開きます。

読み聞かせでは、単に朗読するだけではなく、子供たちが本の内容に興味を持ちイメージを膨らませるよう楽しく話します。ぜひ、ご参加ください。

○対象 町在住・在勤の方
○受講料 無料
○ところ 町中央公民館
○申し込み 町中央公民館内社会教育課(☎2-1019)へ4月末日までに。

健康づくりのお手伝い
保健センター ☎②1021 (有)2508

今、あなたの「やる気」を待っています

～平成2年度 栄養教室の受講者募集～

高齢化社会の中、健康で毎日を過ごすことはみんなの願いです。

保健センターでは、食事や栄養への関心を深めわが家から地域への積極的な健康づくりに努めていただける「食生活改善推進員」を養成するため、今年度も栄養教室を開催します。

「何かをやってみたい、……そう思っているあなた、ぜひお申し込みください。」

○実施日 平成2年5月～平成3年3月の主に毎月第3水曜日(1月は除く)。
○ところ 保健センター
○対象者 家庭婦人 30人
○内容 栄養などに関する講義と高血圧、肥満、貧血予防食や行事食など。
○申し込み 4月25日(水)までに保健センターへ
○その他 材料費の一部自己負担

子宮の集団検診

検診を受けることがあなた自身をがんから守る一番良い方法です。ぜひ、受診しましょう。

○とき 4月26日(木) 13:00～14:00
○ところ 保健センター
○対象者 30歳以上の希望者
○定員 60名(定員になり次第締め切ります)
○検診料 自己負担 400円
検診当日ご持参ください。
○申し込み 保健センターへ(電話受付可)
○注意事項 生理中の方は受診できません。

乳児健診

…必ず受診しましょう

○とき 4月10日(火) 13:15～14:30
○ところ 保健センター
○対象者 平成元年10月、11月生まれの人
○内容 内科医診察、発育チェック、身体計測、小児がん検査の説明、離乳食指導、保健指導

百日咳・破傷風(ジフテリア)混合予防接種

○対象者 昭和62年4月1日から昭和63年3月31日までに生まれた人。既に、百日咳にかかった人はジフテリア、破傷風の2種混合ワクチンを接種します。

○ところ 保健センター
○時間 13:30～14:30

1回目	対象地区	2回目
4月6日(金)	垂井・東	5月8日(火)
4月9日(月)	宮代・表佐	5月11日(金)
4月16日(月)	栗原・府中岩手	5月16日(水)

2歳になったら「歯みがき」チェック

『よい子のはみがき教室』へ

○とき 4月25日(水) 9:30～
○ところ 保健センター
○対象者 昭和63年3月4日生まれの方
○内容 ブラッシング指導、プラークテスト、2歳児発育チェック
○定員 20名(定員になり次第締め切ります)
○申し込み 4月14日(土)までに保健センターへ(電話受付可)

24時間 健康テレホンサービス ☎(0582) 75-0228

3月

月	心筋梗塞のはなし
火	心身症としての頭痛
水	アトピー性皮膚炎
木	中耳炎について
金	白内障について
土・日	歯磨き剤は虫歯予防に効果があるか

4月

月	歯周病(歯槽膿漏)の自己診断
火	ガンから命を守る
水	赤ちゃんの予防接種について3つの注意
木	登校拒否について
金	顎関節部の違和感について
土・日	子どもの高熱

※情報は3分間流れ、24時間いつでもお聞きになれます。

健康かるた

「やおいぼれと言われないうち、シャンとして」

「や」安らかな眠りがとれるよい環境

「ま」まさかとは思いが受けよう健康診査

「く」ぐち言えば心も暗く身も暗い

健康院の成人病自動化健診 受診者を募集

～健康管理のスタートは健診から～

○対象者 町内在住の40歳以上(昭和25年3月31日までに生まれた人)で他からの健診の助成を受けていない人。
○健診項目 循環器系、消化器系、肝・胆道系など。その他聴力検査、血液検査の項目が増えます。検査は午前中に終わります。

健診日	5月21日(月)	5月22日(火)
対象者	40歳以上の男性	40歳以上の女性
健診料	27,000円のうち自己負担13,500円	30,000円のうち自己負担15,000円
定員	25人	20人

○申し込み 健診料と印鑑をもって保健センターへ(電話での申し込みは、お断りします)
○その他
・定員になり次第締め切ります。
・再診の方は、健康院の登録番号をお知らせください。
・町のマイクロバスで送迎します。