

発行所／垂井町役場 ■編集／総務課 ■印刷所／日之出印刷 昭和63年8月15日

ただいま好評！ 開催中！！

未来博'88……9月18日まで

月日	イベント広場	ふるさと広場
8/16 (火)	「三波春夫オンステージ」と盆踊り大会「フューチャー・レビュー」	みどりの文化を創造するふれあいの町(南濃町)
17(水)	山本秀美フラメンコ舞踊団「Fiesta Flenenca」	東美濃高原歴史と自然のフェスティバル(岩村町・上矢作町)
18(木)	「バレエ・ピノキオより〜」	
19(金)	岐阜バレエグループ	美濃焼街道 土と炎・未来の祭典(多治見市・瑞浪市・土岐市・笠原町)
20(土)	N T T トークの日	
21(日)	G F F ワールドファッションコンテスト	
22(月)	長山洋子&伊藤智恵理ジョイントステージ 日本の伝統文化 狂言の世界	飛騨路へ招く「ふるさと」フェスティバル(萩原町・小坂町・下呂町・金山町馬瀬村)
23(火)	「東海吹奏楽フェスティバル」 岐阜県吹奏楽連盟	
24(水)	マーチングバンド・パトントワリング・フェスタ88 「郷愁さそう銀線のしらべ」 全日本大正琴連盟	美濃もとす富有柿と桜のふるさと(北方町・本巣町・穂積町・巣南町・真正町・糸貫町・根尾村)
25(木)	「東南アジア名古屋留学生と親子のつどい」川田正子ほか	
26(金)	「藤掛廣幸コンサート」(芙蓉グループ)	
27(土)	「はつらつスタジオ505」 瀬川英子、大川栄策ほか	鉄と鶴と伝統のフェスティバル(関市)
28(日)	「福井県の日」雪の純子歌謡ショーと伝統芸能 岐阜ジュニア吹奏楽団コンサート	美濃加茂ふれあい広場(美濃加茂市)
29(月)	「長野県の日」木曾義仲火牛太鼓、木曾節 ぎふ中部未来博綱引大会	響け「銀河のかなたへ6万人のコール」(川島町・岐南町・笠松町・柳津町)
30(火)	「ちびっ子アンサンブルコンテスト」 リズム楽器音楽研究室	
31(水)	「88岐阜県アマチュアバンドコンテスト」 グランプリ大会	円空フェスティバル(羽島市)
	タイ民族舞踊	裏木曾の里フェスティバル(坂下町・川上村・加子母村・付知町・福岡町・蛭川村)
	川島なおみオンステージ	



●防災週間 8月30日～9月5日  
●防災の日 9月1日

## 防災のための話し合いを家庭で、地域で…… 怖いのは地震の二次災害

「天災は忘れたころにやってくる」といわれますが、とりわけ地震はいつ起こるかわかりません。  
日本は世界でも有数の地震多発国です。大正十二年の関東大地震以後の約六十年間をみても震度六以上の地震は十回も起きています。  
八月三十日から九月五日までの一週間は「防災週間」、そして九月一日は「防災の日」です。  
垂井町においても九月四日、宮代地内で防災訓練が実施されますが、あなたのご家庭でも、いつ地震が起きてもあわてないように、ぜひ「家族防災会議」を開いてみてください。

### 地震ひとくちメモ

マグニチュードとエネルギー  
「1」が「3」になると、数は「2」増えます。これは簡単な算数ですが、地震のエネルギーの場合は、数字の加減算のようにいきません。  
たとえば、マグニチュード六と八では、数字の上では単に二の「差」ですが、エネルギーの大きさでは約千倍もの開きがあります。  
具体的にいいますと、広島に落とされた原爆のエネルギーはマグニチュード六に匹敵しますが、それより一・九規模が大きい大正十二年の関東大地震は広島原爆の約六百五十個分のエネルギーに相当します。  
このマグニチュードを基準にした分類では、マグニチュード七以上を大地震、五以上を中地震、三以上を小地震としています。

**問** 現在、国民年金に加入しており、保険料を納付したときに領収書が紛失してしまいました。将来年金を受けるときに納付状況などはわかりますか。  
**答** 国民年金の被保険者が老齢または障害となり、あるいは死亡したときは年金が給付されることとなりますが、被保険者やその遺族がこの給付を受けるためには、一定の受給要件を満たしていなければなりません。また、その年金額は、保険料の納付状況により計算されます。社会保険庁では、受給権の有無、支給額等を決定するため、被保険者個々についてその者が資格を取得した日、喪失した日、種別の変更した日及びその間における保険料



## この夏 小さな気づき 大きな省エネ

わたしたちは、毎日を便利に快適に過ごすために、石油をはじめとするさまざまなエネルギーを利用しています。そして、これらエネルギー資源のほとんどを輸入に頼っているわたしたちは、これからの生活を守るためにも「限りある資源」を大切にしなければなりません。  
例年8月は、電力消費量がピークに達する時期です。「チリも積もれば山となる」ように、わたしたち一人ひとりの「気づき」を積み重ねて、「大きな省エネ」の山を作りましょう。

わたしたちは、毎日を便利に快適に過ごすために、石油をはじめとするさまざまなエネルギーを利用しています。そして、これらエネルギー資源のほとんどを輸入に頼っているわたしたちは、これからの生活を守るためにも「限りある資源」を大切にしなければなりません。  
例年8月は、電力消費量がピークに達する時期です。「チリも積もれば山となる」ように、わたしたち一人ひとりの「気づき」を積み重ねて、「大きな省エネ」の山を作りましょう。

**納付状況の管理について**  
現在の国民年金に加入しており、保険料を納付したときに領収書が紛失してしまいました。将来年金を受けるときに納付状況などはわかりますか。  
国民年金の被保険者が老齢または障害となり、あるいは死亡したときは年金が給付されることとなりますが、被保険者やその遺族がこの給付を受けるためには、一定の受給要件を満たしていなければなりません。また、その年金額は、保険料の納付状況により計算されます。社会保険庁では、受給権の有無、支給額等を決定するため、被保険者個々についてその者が資格を取得した日、喪失した日、種別の変更した日及びその間における保険料

「ご利用ください」  
8月13日(土)・15日(月) 朝倉町民ホールは、午前10時から開場……  
実施します  
9月4日(日) 垂井町防災訓練を宮代地内(主会場：宮代小学校)で……  
出演します  
9月11日(日) 第30回近畿東海北陸ブロック(恵那市で開催)民族芸能大会に垂井の子供歌舞伎が……

## 安心して、生活できるように

高齢者やその家族の方がかかえている心配ごとや悩みごとについて、解決のお手伝いをする岐阜県高齢者総合相談センターが設置されました。  
相談はすべて無料。電話でも直接お越しになっても、また手紙でも受け付けています。お気軽にご利用ください。  
相談内容  
の納付状況を記録簿に記帳し、長期にわたってこれを保管しています。  
国民年金記録原簿は、各被保険者ごとに作成され、国民年金手帳の記号番号、氏名、性別、生年月日、資格得喪日、種別変更日、保険料の納付状況及び給付に関する事項が記録されます。  
したがって、ご質問のようにならば、納付状況がわからないといった事態は生じませんが、領収書は大切に保管しておいてください。

**8月21日(日) 13:30** 文化会館  
入場料一、〇〇〇円(全自由席)  
ただいま発売中!! 産業課 文化会館

「今こそアイデア作品に挑戦してみませんか!!」  
町発明工夫展作品募集  
○募集作品  
(1)生活の中から生まれたアイデア作品  
(2)一人または共同によるもの  
(3)運搬可能なもの  
○応募資格  
町内に在住、在勤の方  
○展示期間・場所  
10月1日(土)～23日(日) 文化会館小ホール  
※詳しくは、町文化会館(☎③・1010)へお尋ねください。

文化会館 だよ  
☎③1010  
○8月21日(日) 13時30分、勤労者福祉協議会親子劇場「森は生きている」  
○8月24日(水) 13時30分、青少年文化講演会「未知への挑戦」  
○8月26日(金) 28日(日) 9時～17時 西野芳丸油絵展  
○8月28日(日) 10時、町子供会育成連絡協議会子ども映画会「マリリンに逢いたい」  
○9月4日(日) 9時、町歌謡連合会カラオケ発表会  
○9月15日(祝) 9時、町敬老会



# 夏だ！楽しいひととき 公民館 活動で...

**垂井公民館**  
☎③-1409

○8月22日(月) 9:00  
七宝焼講座  
「銀線を使った七宝焼」  
○9月3日(土) 14:00  
歴史講座  
「竹中半兵衛肖像画 賞讃文」

○9月11日(日) 9:00  
垂井地区歩け歩け大会  
「朝倉での『みんなの軽スポーツ広場』に参加

**東公民館**  
☎③-10028

○8月18日(木) 14:00  
コーラス講座  
講師 宮川徹先生  
○8月23日(火) 14:00  
親子読書講座  
講師 橋詰宮子先生

**宮代公民館**  
☎②-1010

○8月25日(木)  
園芸教室  
セロジネラン(早春に白い花を付ける洋ラン)の育て方、夏・秋の手入れ  
講師 小山茂夫先生  
○9月7日(水) 10:00  
ふるさと歴史教室  
講師 山田賢二先生

**表佐公民館**  
☎②-1011

○園芸教室  
八月から三回程度を予定  
○陶芸教室  
九月から七回程度を予定  
※両教室とも回覧にて募集を行います。みなさん

ご参加ください。  
○8月19日、9月2日(金)  
俳句講座

**白川公民館**  
☎③-10931

○8月20日(土) 19:30  
歴史講座  
「関ヶ原合戦について」  
○8月24日(水) 20:00  
水墨画講座  
次々と新しい題材に挑戦しています!!

**府中公民館**  
☎③-2002

○8月25日、9月8日(木)  
19:30  
民謡と三味線教室  
○8月31日、9月7日(水)  
19:30  
華道教室  
○9月1日、15日(木)  
19:00  
大正琴教室

みなさん  
お気軽にどうぞ!!  
**宮代公民館**  
☎②-10007

地区民がそろって健康づくりに励む!!  
第二回岩手地区ラジオ体操大会が、7月31日(日)午前六時から岩手小グラウンドで盛大に行われました。チビっ子からお年寄りまで約八〇〇人が参加。岩手住民の熱い心が結集しました。

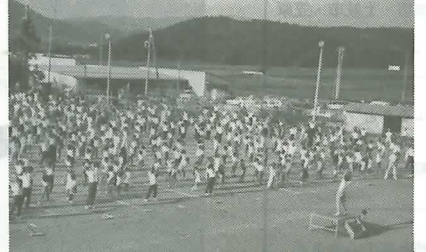

○8月20、27日(土) 15:00  
木工・彫刻講座  
「漆ぬりについて」  
○8月下旬予定  
菅我記念館に掲げてある「頼山陽」の読解について

## まちなスポーツ案内

○8月21、28日(日)  
働く青少年軟式野球大会  
9:00、朝倉野球場  
○8月28日(日)  
弘康杯軟式野球大会  
8:30、不破高コート  
合原地区  
ソフトボール大会  
9:00、朝倉ソフト場  
○8月28日、9月4日(日)  
郡硬式野球選手権大会  
9:00、朝倉コート  
○9月3日(土)~7日(水)  
全国選抜軟式野球大会  
9:00、朝倉野球場

○9月4日(日)  
協会創立記念卓球大会  
9:00、岩手小体育館  
町バドミントン  
選手権大会  
9:00、不破中体育館  
町硬式野球教室  
9月4日(日)から毎週日曜日(全10回)  
9:00、朝倉コート  
○9月11日(日)  
みんなの軽スポーツ  
(レクリエーション)広場  
9:00、朝倉公園一帯

# 粗大ごみ収集を実施

今年度、第2回目の粗大ごみ収集を次のとおり実施します。前回(6月)は、ところどころに収集できないものが出してありました。出す前には必ず注意事項を守って、お出してください。

### ＜日程＞

実施日	対象地区
9月5日(月)	表佐、綾戸、事業団宿舎、東駒引
9月6日(火)	垂井(南宮参道以东)
9月7日(水)	府中、岩手、平尾
9月8日(木)	垂井(南宮参道以西) ユニチカ社宅、ユニチカパナタウン
9月9日(金)	宮代、栗原、神田(東海道線以南)

### ＜注意事項＞

- トタン類は、1mまでの長さにしてください。
- 米びつは、小さくしてから出してください。
- 温水器(ソーラー)は、分解(外枠・中身)してから出してください。
- アンテナ(TV等)は、1m位に折ってください。

○冷蔵庫、脱水機等のモーターは、はずして出してください。  
＜収集しないもの＞  
布団、大型農機具、バッテリー、ガスボンベ、消火器、ジュータン、スプリング入マットレス、古タイヤ、廃油入缶等

## 献血のお知らせ

8月27日(土)	垂井町農業協同組合本所 垂井警察署 ユニチカ(株)	9:30~11:00 11:15~12:30 13:30~15:30
9月9日(金)	池田物産(株) 安田金属工業(株) 榎谷	10:00~11:40 13:00~14:00 14:15~15:30

## あなたの愛犬は、 迷惑かけていませんか...



朝・夕、犬の散歩を日課にしている方が多くみられます。ごく一部の方のマナーの悪さに、最近、あちこちから犬のふんに対する苦情が寄せられています。

ふんの後始末をするのは、飼主のルールでありマナーです。犬を散歩させるときは、「片手に鎖」「片手にナイロン袋」の習慣を身につけ、後始末を心がけましょう。また、放し飼いなどは絶対ないようにしましょう。

## 健康づくりのお手伝い 保健センター ☎②1021 (有)2508

### 結核定期健康診断 (住民検診)

結核住民検診は、結核だけでなく肺や肋膜・心臓の病気もみつけることができます。このような病気の早期発見は早期治療につながります。年1回のこの機会に必ず検診にお出かけください。

- ※受ける方.....中学卒業以上の方  
※受けなくてよい方  
①職場、学校等で集団検診を受ける方  
②健康院自動化健診を受けた方  
③妊娠している方  
なお、受診票のない方も、会場で申し出れば受診できます。

### 母親学級 (貧血予防料理教室) の実施

- 母子ともに、じょうぶで出産を迎えていただくため、妊婦さんを対象に実施します。  
○日時 9月13日(火) 9:30~13:00  
○場所 保健センター  
○内容 妊娠中の栄養、調理実習ほか  
○持ち物 米0.5カップ、フキン、エプロン  
○申し込み 9月3日(土)までに保健センターへ(電話受付可)  
参加無料

月日	時間	場所
8月31日(水)	9:30~10:30	南長畑集会所
	10:50~12:10	岩手小体育館
	13:10~13:40	谷転作研修所
9月1日(木)	14:00~15:30	大石公民館
	9:30~10:20	西濃清風園
	10:40~12:00	林業センター
9月2日(金)	13:00~14:20	新井転作研修所
	14:30~15:30	府中公民館
	9:30~12:00	福祉会館
9月6日(火)	13:00~15:30	宮代公民館
	9:30~10:10	合原公民館
	10:30~12:00	南体育館
9月7日(水)	13:00~14:00	とみたハウジング(株)
	14:20~15:30	農村婦人の家
	9:30~10:30	保健センター
9月7日(水)	10:50~12:00	下町集落センター
	13:00~13:50	駒引コミュニティセンター
	14:00~15:00	東公民館

## 健康院の成人病自動化健診

- 健診日 10月18日(火)  
○対象者 40歳以上の女性  
○健診料 28,000円のうち自己負担14,000円  
○定員 25人(定員になり次第締め切ります)  
○申し込み 9月17日(土)までに印鑑をもって保健センターへ(電話での申し込みは不可)

9月8日(木)	9:30~12:00	宮代公民館
	13:00~15:30	福祉会館
9月9日(金)	9:30~10:20	日守橋
	10:40~11:30	伊吹転作研修所
	13:00~14:00	岩手小体育館
9月13日(火)	14:20~15:30	府中コミュニティ防災センター
	9:30~10:40	平尾転作研修所
9月14日(水)	11:00~12:00	不破中前集会所
	13:00~15:30	福祉会館
9月16日(金)	9:30~12:00	福祉会館
	13:00~15:30	府中公民館
	9:30~10:00	県営住宅集会所
9月20日(火)	10:15~12:00	南体育館
	13:00~15:30	保健センター
9月21日(水)	9:30~12:00	保健センター
	13:00~15:30	宮代公民館
9月21日(水)	9:30~12:00	福祉会館
	13:00~15:30	保健センター

## 子宮の集団検診

- 日時 10月20日(木) 13:00~14:00  
○場所 保健センター  
○対象者 30歳以上の希望者  
○検診料 2,600円のうち自己負担400円  
○定員 50人(定員になり次第締め切ります)  
○申し込み 保健センターへ(電話受付可)(生理中の方は受診できません)  
※健康手帳(40歳以上の方)をもって、お出かけください!!