垂井町農業振興地域整備計画
農用地等保全整備計画図（付図3号）

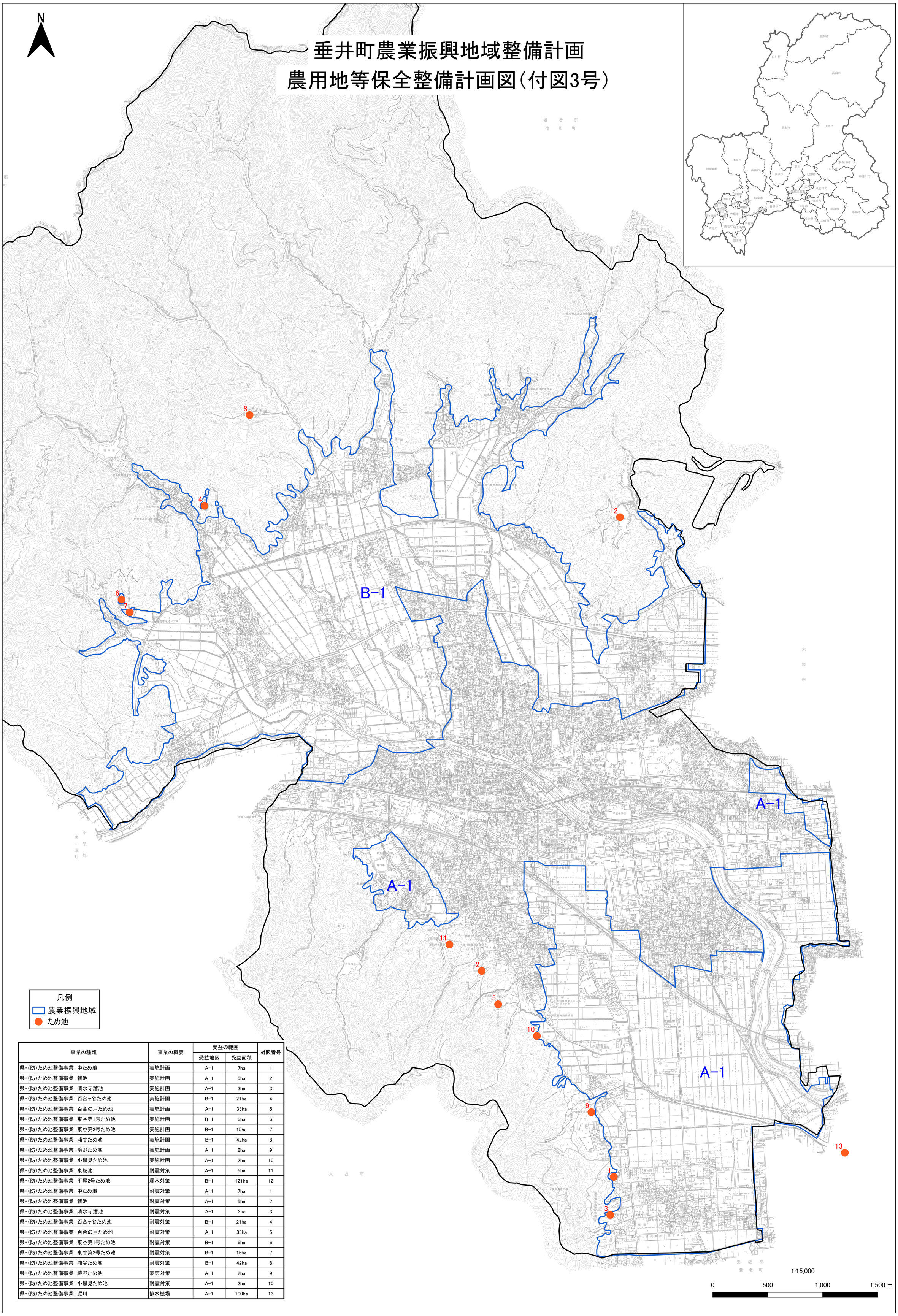

事業の種類	事業の概要	受益の範囲		対図番号
		受益地区	受益面積	
県・(防)ため池整備事業　中ため池	実施計画	A−1	7ha	1
県・(防)ため池整備事業　新池	実施計画	A−1	5ha	2
県・(防)ため池整備事業　清水寺溜池	実施計画	A−1	3ha	3
県・(防)ため池整備事業　百合ヶ谷ため池	実施計画	B−1	21ha	4
県・(防)ため池整備事業　百合の戸ため池	実施計画	A−1	33ha	5
県・(防)ため池整備事業　東谷第1号ため池	実施計画	B−1	6ha	6
県・(防)ため池整備事業　東谷第2号ため池	実施計画	B−1	15ha	7
県・(防)ため池整備事業　浦谷ため池	実施計画	B−1	42ha	8
県・(防)ため池整備事業　境野ため池	実施計画	A−1	2ha	9
県・(防)ため池整備事業　小黒見ため池	実施計画	A−1	2ha	10
県・(防)ため池整備事業　東蛇池	耐震対策	A−1	5ha	11
県・(防)ため池整備事業　平尾2号ため池	漏水対策	B−1	121ha	12
県・(防)ため池整備事業　中ため池	耐震対策	A−1	7ha	1
県・(防)ため池整備事業　新池	耐震対策	A−1	5ha	2
県・(防)ため池整備事業　清水寺溜池	耐震対策	A−1	3ha	3
県・(防)ため池整備事業　百合ヶ谷ため池	耐震対策	B−1	21ha	4
県・(防)ため池整備事業　百合の戸ため池	耐震対策	A−1	33ha	5
県・(防)ため池整備事業　東谷第1号ため池	耐震対策	B−1	6ha	6
県・(防)ため池整備事業　東谷第2号ため池	耐震対策	B−1	15ha	7
県・(防)ため池整備事業　浦谷ため池	耐震対策	B−1	42ha	8
県・(防)ため池整備事業　境野ため池	豪雨対策	A−1	2ha	9
県・(防)ため池整備事業　小黒見ため池	耐震対策	A−1	2ha	10
県・(防)ため池整備事業　泥川	排水機場	A−1	100ha	13